SELAMAT DATANG SUDUT MAYA EKSA POLITEKNIK KOTA BHARU

E

EKOSISTEM

K

KONDUSIF

S

SEKTOR

A

AWAM

Persekitaran Kondusif Pemangkin Produktiviti

m.aida

POLITEKNIK KOTA BHARU

TARIKH KEMASKINI :
07 OKTOBER 2018

POLITEKNIK MALAYSIA

eksapkb

SELAMAT DATANG

PANEL PENGAUDITAN PENSIJILAN EKOSISTEM KONDUSIF SEKTOR AWAM (EKSA)

POLITEKNIK KOTA BHARU

8-10 OKTOBER 2018

TARIKH KEMASKINI :
07 OKTOBER 2018

PENGENALAN EKSA PKB

TARIKH KEMASKINI :
07 OKTOBER 2018

EKSA

Ekosistem Kondusif Sektor Awam

EKSA telah diperkenalkan mulai Januari 2014, adalah penjenamaan semula Amalan 5S Sektor Awam yang merupakan salah satu inisiatif ke arah peningkatan kualiti penyampaian perkhidmatan kerajaan. PKB telah mendapat pengiktirafan 5S dari *Malaysia Productivity Corporation* pada 28 Mac 2016.

Hasil cetusan idea Tuan Pengarah Haji Noor Azahan Bin Othman, PKB mengambil langkah proaktif untuk menjenamakan semula 5S kepada EKSA.

TARIKH KEMASKINI :
07 OKTOBER 2018

EKSA

Ekosistem Kondusif Sektor Awam

- ✓ PERSEKITARAN KERJA YANG BERKUALITI
- ✓ CARA YANG SISTEMATIK
- ✓ PRAKTIKAL
- ✓ MENJIMATKAN KOS
- ✓ MEMUDAHKAN PROSEDUR KERJA
- ✓ MEMPERKUKUHKAN LAGI SISTEM PENGURUSAN KUALITI (SPK)
- ✓ NILAI TAMBAH KEPADA CERMINAN IMEJ KORPORAT JABATAN

TARIKH KEMASKINI :
07 OKTOBER 2018

KOMPONEN PENILAIAN EKSA

A. Keperluan Utama Pelaksanaan

B. Ruang Tempat Kerja/ Pejabat

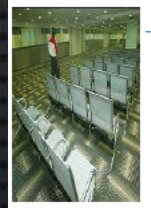

C. Tempat Umum

D. Keselamatan Persekitaran

E. Kawasan Persekitaran Pejabat

F. Tempat Khusus

TARIKH KEMASKINI :
07 OKTOBER 2018

1

DASAR EKSA PKB

TARIKH KEMASKINI :
07 OKTOBER 2018

DASAR EKSA

POLITEKNIK KOTA BHARU

"Mewujudkan persekitaran kerja yang kondusif, kreatif dan inovatif berkonsepkan amalan hijau bagi melahirkan warga yang produktif melalui amalan EKSA secara berterusan."

1

DASAR EKSA PKB

OBJEKTIF EKSA

POLITEKNIK KOTA BHARU

1. *Meningkatkan kesedaran amalan EKSA secara berterusan di Politeknik Kota Bharu.*
2. *Penglibatan serius dan berterusan semua jabatan dan unit dalam merealisasikan kelestarian EKSA.*

SLOGAN EKSA

POLITEKNIK KOTA BHARU

"Persekitaran Kondusif Pemangkin Produktiviti"

1

DASAR EKSA PKB

TARIKH KEMASKINI : 07 OKTOBER 2018

5 ELEMEN EKSA

POLITEKNIK KOTA BHARU

1. *IMEJ KORPORAT*
2. *KREATIVITI DAN INOVASI*
3. *AMALAN HIJAU*
4. *PERSEKITARAN KONDUSIF*
5. *KEPELBAGAIAN AGENSI*

MAKSUD LOGO EKSA

POLITEKNIK KOTA BHARU

MAKSUD BENTUK LOGO

JALUR SILANG DAN BANGUNAN BERWARNA MERAH
mengambarkan PKB sentiasa komited dengan dasar dan halatuju JPP serta sentiasa bersedia dengan imej korporat.

DAUN SIREH PUTRI @ EPIPREMNUM AUREU
mengambarkan PKB sentiasa membudayakan amalan hijau di samping mematuhi semua elemen EKSA.

MAKSUD WARNA LOGO

WARNA HIJAU melambangkan kebersihan, keselamatan yang ditonjolkan oleh warga PKB dalam membudayakan budaya amalan hijau serta berfikiran kreatif dan inovatif.

WARNA MERAH melambangkan semangat keberanian dan disiplin warga PKB dalam menyalurkan perkhidmatan yang cemerlang.

WARNA TURQUOISE melambangkan semangat kerjasama yang utuh dalam kalangan warga PKB.

ekosistem kondusif sektor awam • politeknik kota bharu •

eksapkb

MAKSUD BENTUK LOGO

DAUN SIREH PUTRI @ EPIPREMNUM AUREU
mengambarkan PKB sentiasa membudayakan amalan hijau di samping mematuhi semua elemen EKSA.

Kelebihan :
- ✓ Mengeluarkan oksigen
- ✓ Mudah didapati
- ✓ Senang berbiak
- ✓ Penjagaan yang mudah
- ✓ Pokok hiasan yang menarik

- ✓ **Pokok Daun Sireh Putri** adalah tumbuhan merambat semi-epifit yang biasa ditanam sebagai penghias pekarangan atau ruangan.
- ✓ Tumbuhan anggota suku talas-talasan (Araceae) ini mudah dikenal dari warna daunnya yang belang warna kuning cerah hingga kuning pucat, merambat di batang pohon dengan daun yang besar sehingga menutupi batang pohon yang dirambatnya.
- ✓ Apabila ditanam di dalam pasu, daunnya mengecil.
- ✓ Potongan cabangnya dapat bertahan hidup cukup lama apabila bahagian pangkalnya dicelupkan ke air.
- ✓ Ia boleh hidup dengan baik dengan dengan air putih, banyak digunakan sebagai hiasan atau dekorasi ruangan, dengan cara memotong batang sirih gading, dan akar akan tumbuh dengan subur.

ekosistem kondusif sektor awam • politeknik kota bharu •

eksapkb

TARIKH KEMASKINI :
07 OKTOBER 2018

2

CARTA ORGANISASI EKSA PKB

TARIKH KEMASKINI :
07 OKTOBER 2018

CARTA ORGANISASI JAWATANKUASA INDUK

eksa pkb

ekosistem kondusif sektor awam • eksapkb • politeknik kota bharu

PENASIHAT:
HAJI NOOR AZAHAN BIN OTHMAN

PENGERUSI:
HAJI AZAHAN BIN DAUD

TIMBALAN PENGERUSI:
MOHD HISHAM BIN MAKHTAR

KOORDINATOR:
MOHD NOOR BIN ISMAIL

SETIAUSAHA:
MUZIMAH AIDA BINTI MD.MUSTAFA

PENOLONG SETIAUSAHA:
MAHANON BINTI MUHAMMAD

JAWATANKUASA PEMANDU: PEMBANGUNAN
MOHD ZULKIFLI BIN MOHD HANIPIAH

JAWATANKUASA PEMANDU : HEP
AZMI BIN JUADI @ ROSBI

JAWATANKUASA PEMANDU : KEWANGAN
ANIZA BINTI MAT NOR

JAWATANKUASA PEMANDU: FASILITI
HAJI NORAZLISHAM BIN KAMARULZAMAN

JAWATANKUASA PEMANDU :
PEGAWAI PERHUBUNGAN AWAM
FATIAZEE BIN AB AZIZ

FASILITATOR LUAR: CHAMPION MAMPU
AZIAH BIN ADI

FASILITATOR DALAMAN: KUALITI & DOKUMENTASI
NIK AZILA AHZI BINTI MUSTAPHA

FASILITATOR DALAMAN: KECERIAAN
TG. ASMIHAN BIN TG.ABDULLAH

FASILITATOR DALAMAN: MS OSH
MD. FADZIL BIN HASBOLLAH

FASILITATOR DALAMAN:TEKNOLOGI HIJAU
HAJI NIZAM BIN MAT ALI

FASILITATOR DALAMAN:IMEJ KORPORAT
SURIA BIN MOKHTAR

JAWATANKUASA STANDARD:
HAJI ZAINUDDIN BIN OMAR

JAWATANKUASA LATIHAN:
ROSILAH BINTI WOK

JAWATANKUASA AUDIT:
MOHD ZAIDI BIN CHE MOD

JAWATANKUASA PROMOSI:
MAZEREE BIN MOHD NAWI

JAWATANKUASA PENYELARSAN ZON:
HAJI ZAID BIN NOOR

KETUA ZON 1: CHENGAL
MOHD ROZAIDI BIN ISMAIL

KETUA ZON 2: KERANJI
HARTINI BINTI HUSAIN

KETUA ZON 3: MERANTI
MOHD SOBRI BIN HUSSIN

KETUA ZON 4: PULAI
SALWATI BINTI OSMAN

KETUA ZON 5: SERAYA
HAJI MOHD ZARDY BIN ABD. RAHMAN

KETUA ZON 6: NYATOH
RODEY HAMZA BIN HAMZAH

KETUA ZON 7: MERBAU
JASLINA BINTI JAAFAR

KETUA ZON 8: KEMPAS
AZMI BIN MAT RAIS

Kemaskini
15 OGOS 2018

2

CARTA
ORGANISASI

TARIKH KEMASKINI :
07 OKTOBER 2018

CARTA ORGANISASI JAWATANKUASA

AUDIT

eksa pkb

ekosistem kondusif sektor awam • eksapkb • politeknik kota bharu

PENGERUSI:
MOHD ZAIDI BIN CHE MOD

SETIAUSAHA:
NORIAH BINTI ABD RAHMAN

AHLI JAWATANKUASA: ANISAH BINTI JAWAWI	AHLI JAWATANKUASA: RIZAN BIN OTHMAN	AHLI JAWATANKUASA: SALWUAN BINTI AB. HALIM	AHLI JAWATANKUASA: ABD. HAFI BIN ISMAIL	AHLI JAWATANKUASA: WAN RAHAYAH RAHIMI BINTI WAN RAMLI
AHLI JAWATANKUASA: AZHARI BIN ZAKARIA	AHLI JAWATANKUASA: RAHIMAH BINTI YUNUS	AHLI JAWATANKUASA: FUZIAH BINTI AWANG	AHLI JAWATANKUASA: AHMAD SUHAIMI BIN ARSHAD	AHLI JAWATANKUASA: MARIANI BINTI MAT DRIS
AHLI JAWATANKUASA: HASANAH BINTI SAFEIN @ SHAFIE	AHLI JAWATANKUASA: ENCHEK MUDA BIN JUSOH	AHLI JAWATANKUASA: ANIZA BINTI YAACOB	AHLI JAWATANKUASA: CHE SEMAN BIN CHE COB	AHLI JAWATANKUASA: WAN MARIATI BINTI ABD KADIR
AHLI JAWATANKUASA: ROZAIMAH BINTI MUSTAPA	AHLI JAWATANKUASA: MALIKI BIN MUSTAPHA	AHLI JAWATANKUASA: NORDIANA BINTI JAMALUDDIN	AHLI JAWATANKUASA: ZAMZURI BIN ARIFIN	AHLI JAWATANKUASA: SHUZURA BINTI YUSOF
AHLI JAWATANKUASA: NIK RUSLAN BIN NIK OMAR	AHLI JAWATANKUASA: NIK AHMAD NAZULI BIN NIK YAHYA	AHLI JAWATANKUASA: KAMISAH BINTI MOHAMED	AHLI JAWATANKUASA: MOHD. ZULKAFLI BIN MOHAMED	AHLI JAWATANKUASA: TUAN RAGAYAH BINTI RAJA OMAR
AHLI JAWATANKUASA: ROSNITA BINTI ALI	AHLI JAWATANKUASA: ASMAWI BIN MUHAMMAD	AHLI JAWATANKUASA: MOHD YUSOF BIN GHANI	AHLI JAWATANKUASA: MOHD SUKIMAN BIN MUHAMMAD	AHLI JAWATANKUASA: NURULHUDA BINTI MUHAMMAD
AHLI JAWATANKUASA: ELAHAN BINTI CHE BAKAR	AHLI JAWATANKUASA: AHMAD YUSNI BIN JUSOH	AHLI JAWATANKUASA: BIBI AFZAN BINTI MOHD NOR	AHLI JAWATANKUASA: WAN ABD. HALIM AMIR BIN WAN MUHAMMAD	AHLI JAWATANKUASA: KAMILAH BINTI ZAINUDDIN

Kemaskini
03 Okt 2017

"Persekitaran Kondusif Pemangkin Produktiviti"

2

CARTA ORGANISASI

TARIKH KEMASKINI :
07 OKTOBER 2018

CARTA ORGANISASI JAWATANKUASA
LATIHAN

eksa pkb

ekosistem kondusif sektor awam • eksapkb • politeknik kota bharu

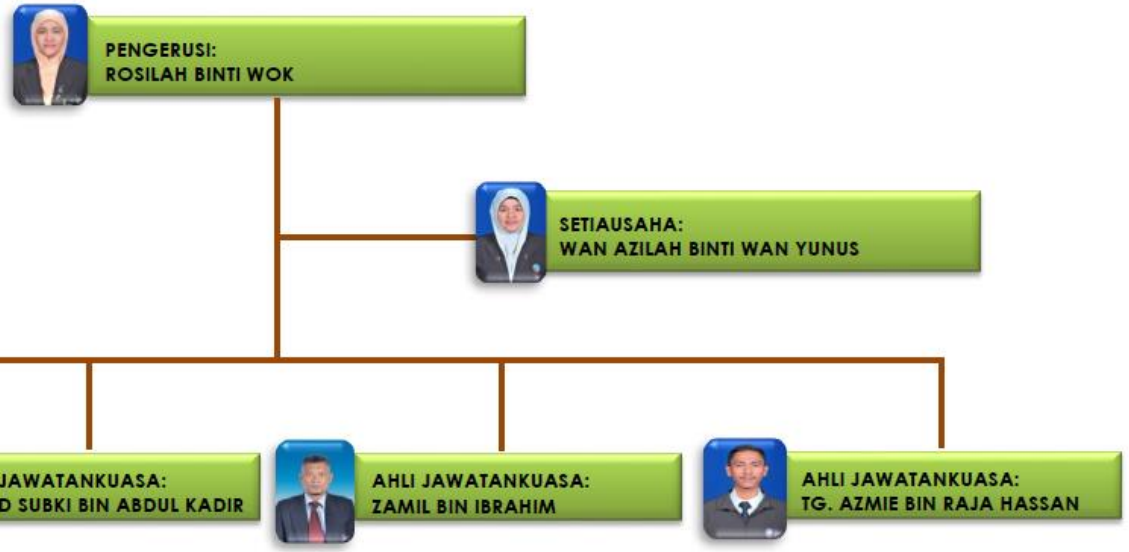

Kemaskini
03 Okt 2017

"Persekitaran Kondusif Pemangkin Produktiviti"

2

CARTA
ORGANISASI

TARIKH KEMASKINI :
07 OKTOBER 2018

CARTA ORGANISASI JAWATANKUASA

PENYELARASAN ZON eksa pkb

ekosistem kondusif sektor awam • eksapkb • politeknik kota bharu

PENGERUSI:
ZAID BIN NOOR

SETIAUSAHA:
RUS AYUNITA BINTI JUSOH

KETUA ZON 1: CHENGAL
MOHD ROZAIDI BIN ISMAIL

KETUA ZON 2: KERANJI
HARTINI BINTI HUSAIN

KETUA ZON 3: MERANTI
MOHD SOBRI BIN HUSSIN

KETUA ZON 4: PULAI
SALWATI BINTI OSMAN

KETUA ZON 5: SERAYA
MOHD ZARDY BIN ABD. RAHMAN

KETUA ZON 6: NYATOH
RODEY HAMZA BIN HAMZAH

KETUA ZON 7: MERBAU
JASLINA BINTI JAAFAR

KETUA ZON 8: KEMPAS
AZMI BIN MAT RAIS

Kemaskini
15 OGOS 2018

"Persekitaran Kondusif Pemangkin Produktiviti"

2

CARTA
ORGANISASI

TARIKH KEMASKINI :
07 OKTOBER 2018

CARTA ORGANISASI JAWATANKUASA

PROMOSI

eksa pkb

ekosistem kondusif sektor awam • eksapkb • politeknik kota bharu

PENGERUSI:
MAZEREE BIN MOHD NAWI

SETIAUSAHA:
NORLILA BINTI MOHD YUSOFF

AHLI JAWATANKUASA:
FATISHAH BINTI MOHD NAWI

AHLI JAWATANKUASA:
MOHD SIDI BIN SULAIMAN

AHLI JAWATANKUASA:
HALIAWAITY BINTI YAMAN

AHLI JAWATANKUASA:
MARLINI BINTI RAMLI

Kemaskini
01 JANUARI 2018

"Persekitaran Kondusif Pemangkin Produktiviti"

2

CARTA
ORGANISASI

TARIKH KEMASKINI :
07 OKTOBER 2018

CARTA ORGANISASI JAWATANKUASA
STANDARD

eksa pkb

ekosistem kondusif sektor awam • eksapkb • politeknik kota bharu

PENGERUSI:
ZAINUDDIN BIN OMAR

SETIAUSAHA:
NURUL FATIHAH BINTI AKHYAR

AHLI JAWATANKUASA:
MOHD ZAHIDI BIN MOHD

AHLI JAWATANKUASA:
JULIA IZURA BINTI JOPELY

AHLI JAWATANKUASA:
NORASIKIN BINTI

Kemaskini
15 OGOS 2018

"Persekitaran Kondusif Pemangkin Produktiviti"

2

CARTA
ORGANISASI

TARIKH KEMASKINI :
07 OKTOBER 2018

CARTA ORGANISASI JAWATANKUASA
STANDARD

eksa pkb

ekosistem kondusif sektor awam • eksapkb • politeknik kota bharu

PENGERUSI:
ZAINUDDIN BIN OMAR

SETIAUSAHA:
NURUL FATIHAH BINTI AKHYAR

AHLI JAWATANKUASA:
MOHD ZAHIDI BIN MOHD

AHLI JAWATANKUASA:
JULIA IZURA BINTI JOPELY

AHLI JAWATANKUASA:
NORASIKIN BINTI

Kemaskini
15 OGOS 2018

"Persekitaran Kondusif Pemangkin Produktiviti"

2

CARTA
ORGANISASI

TARIKH KEMASKINI :
07 OKTOBER 2018

CARTA ORGANISASI JAWATANKUASA
STANDARD

eksa pkb

ekosistem kondusif sektor awam • eksapkb • politeknik kota bharu

PENGERUSI:
ZAINUDDIN BIN OMAR

SETIAUSAHA:
NURUL FATIHAH BINTI AKHYAR

AHLI JAWATANKUASA:
MOHD ZAHIDI BIN MOHD

AHLI JAWATANKUASA:
JULIA IZURA BINTI JOPELY

AHLI JAWATANKUASA:
NORASIKIN BINTI

Kemaskini
15 OGOS 2018

"Persekitaran Kondusif Pemangkin Produktiviti"

2

CARTA
ORGANISASI

TARIKH KEMASKINI :
07 OKTOBER 2018

CARTA ORGANISASI JAWATANKUASA

ZON 1 : CHENGAL

eksa pkb

ekosistem kondusif sektor awam • politeknik kota bharu • eksapkb

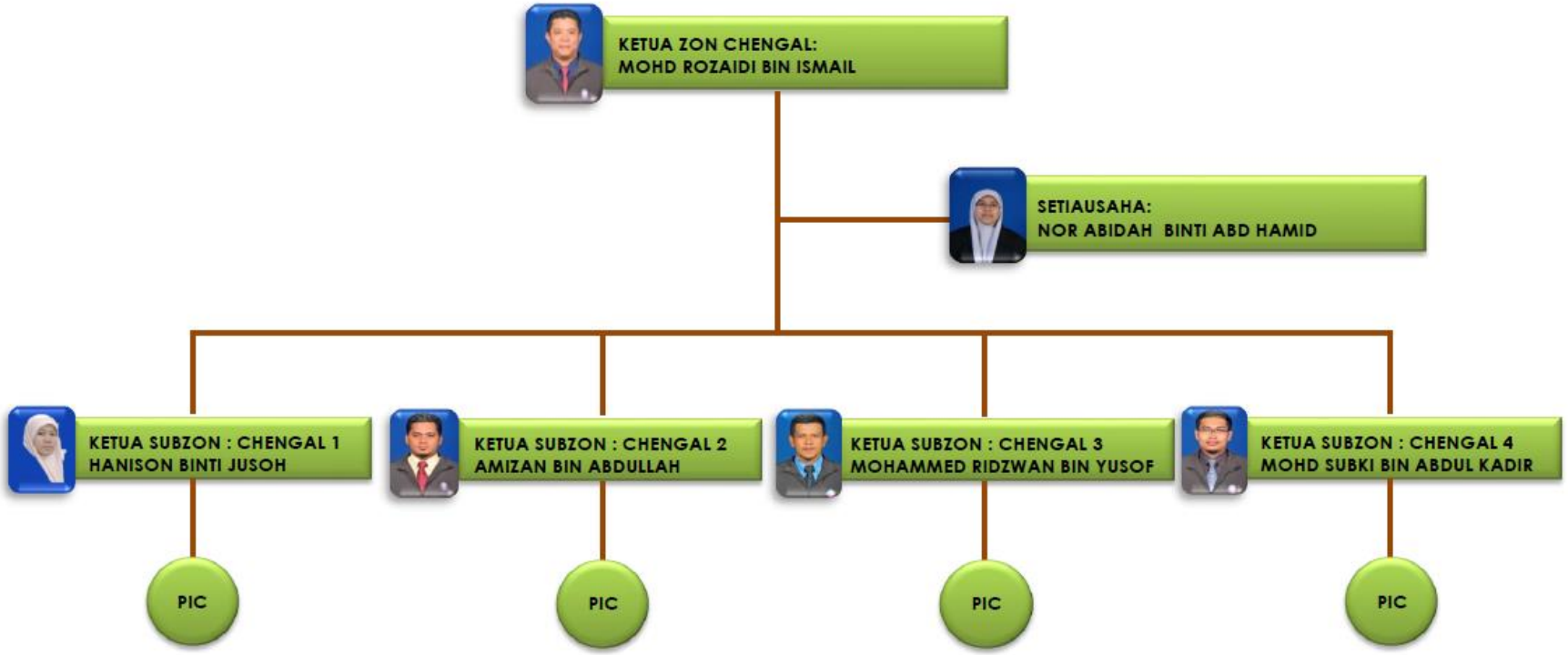

Kemaskini
03 Okt 2017

"Persekitaran Kondusif Pemangkin Produktiviti"

2

CARTA ORGANISASI

TARIKH KEMASKINI :
07 OKTOBER 2018

CARTA ORGANISASI JAWATANKUASA

ZON 1 : CHENGAL

KETUA ZON : *EN. MOHD ROZAIDI BIN ISMAIL (JABATAN KEJURUTERAAN AWAM)*
SETIAUSAHA ZON : *PN. NOR ABIDAH BINTI ABD HAMID*

SUBZON	KETUA SUBZON	LOKASI
CHENGAL 1	PN. HANISON BINTI JUSOH	Aras 4 (Sayap Kanan) Bangunan Pentadbiran
CHENGAL 2	EN. AMIZAN BIN ABDULLAH	Makmal/Bengkel/ Inkubator Awam
CHENGAL 3	EN. MOHAMMED RIDZWAN BIN YUSOF	Bilik Kuliah Blok B
CHENGAL 4	EN. MOHD SUBKI BIN ABDUL KADIR	Bilik Pensyarah Blok F

Kemaskini
03 Okt 2017

"Persekitaran Kondusif Pemangkin Produktiviti"

2

CARTA ORGANISASI

TARIKH KEMASKINI :
07 OKTOBER 2018

CARTA ORGANISASI JAWATANKUASA

ZON 2 : KERANJI eksa pkb

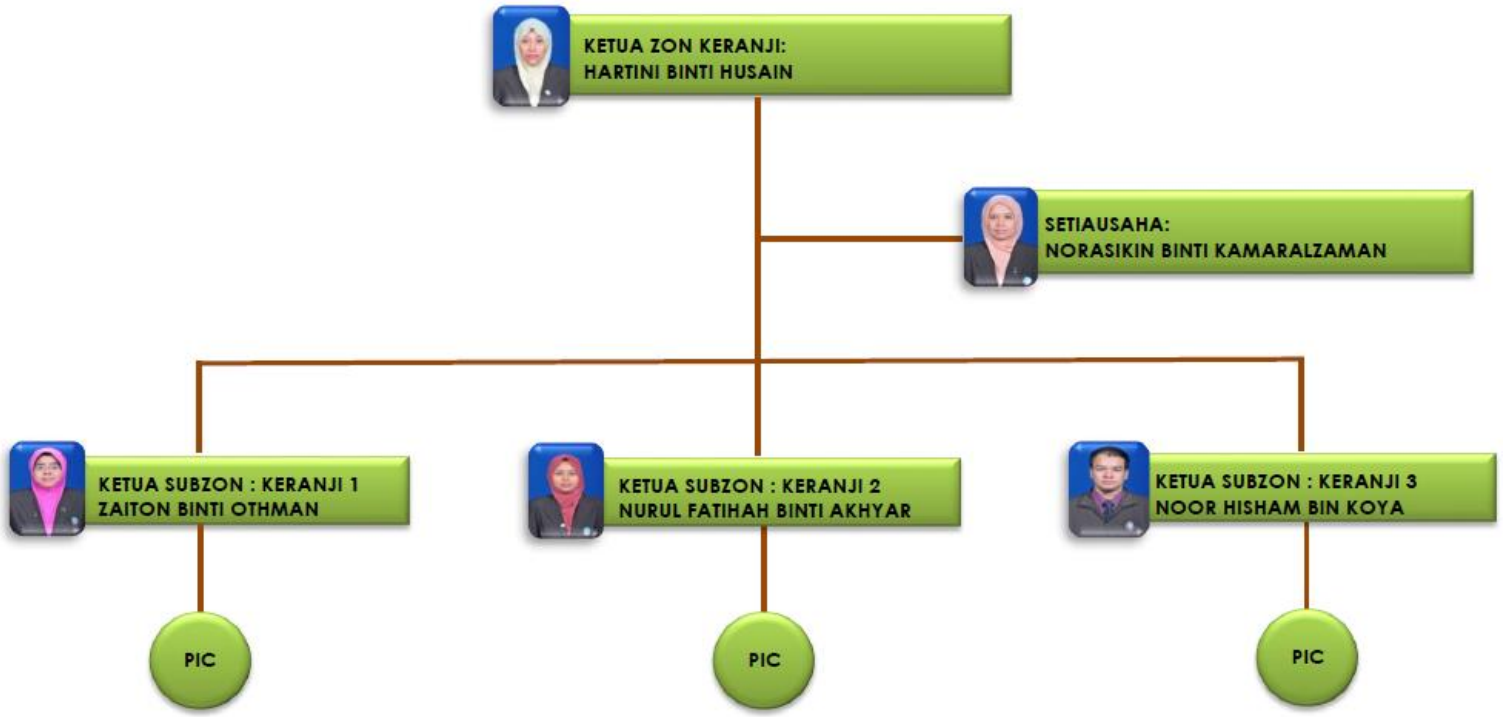

Kemaskini
03 Okt 2017

"Persekitaran Kondusif Pemangkin Produktiviti"

2

CARTA ORGANISASI

TARIKH KEMASKINI :
07 OKTOBER 2018

CARTA ORGANISASI JAWATANKUASA

ZON 2 : KERANJI

KETUA ZON : *PN. HARTINI BINTI HUSAIN (JABATAN KEJURUTERAAN ELEKTRIK)*
SETIAUSAHA ZON : *PN. NORASIKIN BINTI KAMARALZAMAN*

SUBZON	KETUA SUBZON	LOKASI
KERANJI 1	PN. ZAITON BINTI OTHMAN	Aras 5 (Sayap Kiri) Bangunan Pentadbiran
KERANJI 2	PN. NURUL FATIHAH BINTI AKHYAR	Makmal/Bengkel/Inkubator Elektrik
KERANJI 3	NOOR HISHAM BIN KOYA	Kuliah Blok E Kiosk JKE

Kemaskini
03 Okt 2017

"Persekitaran Kondusif Pemangkin Produktiviti"

2
CARTA ORGANISASI

TARIKH KEMASKINI : 07 OKTOBER 2018

CARTA ORGANISASI JAWATANKUASA

ZON 3 : MERANTI eksa pkb

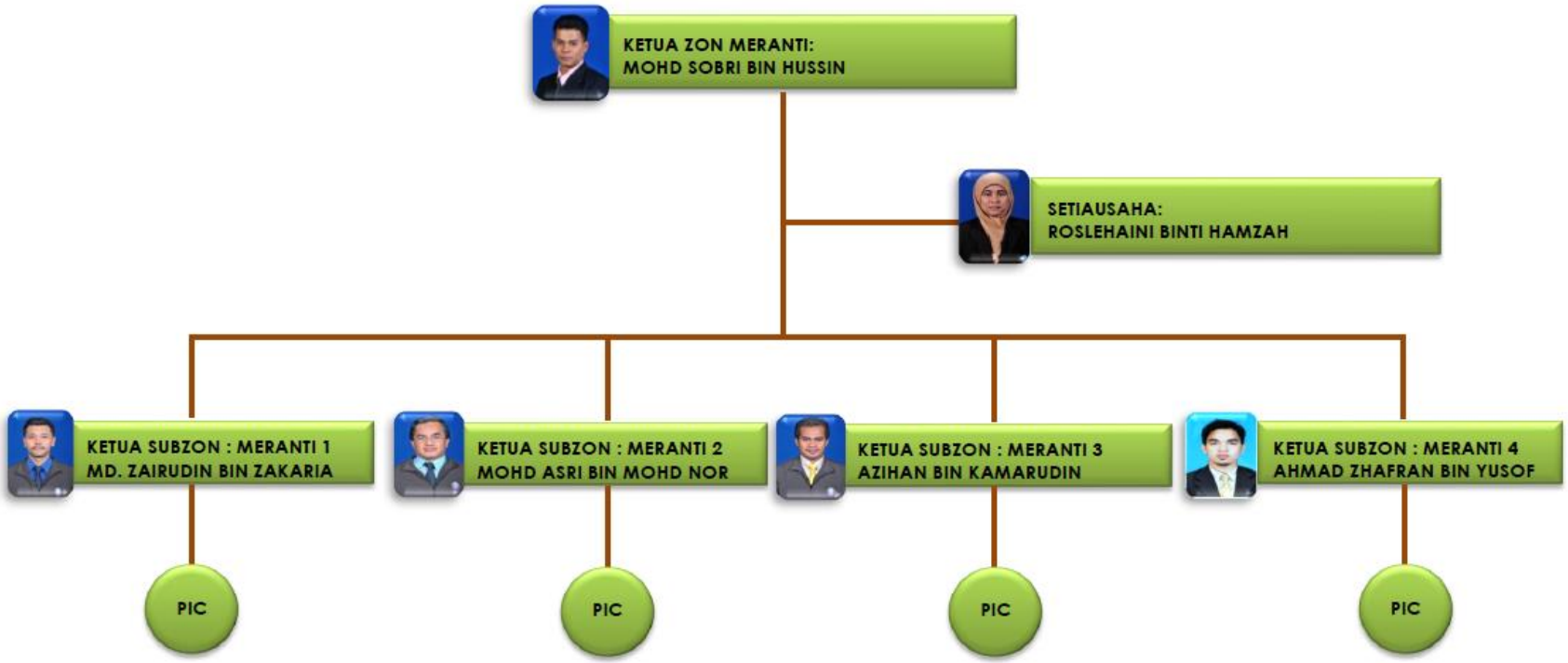

Kemaskini
03 Okt 2017

"Persekitaran Kondusif Pemangkin Produktiviti"

2

CARTA ORGANISASI

TARIKH KEMASKINI :
07 OKTOBER 2018

CARTA ORGANISASI JAWATANKUASA

ZON 3 : MERANTI

KETUA ZON : *EN. MOHD SOBRI BIN HUSSIN (JABATAN KEJURUTERAAN MEKANIKAL)*
SETIAUSAHA ZON : *PN. ROSLEHAINI BINTI HAMZAH*

SUBZON	KETUA SUBZON	LOKASI
MERANTI 1	EN. MD. ZAIRUDIN BIN ZAKARIA	Aras 4 (Sayap Kiri) Bangunan Pentadbiran
MERANTI 2	EN. MOHD ASRI BIN MOHD NOR	Makmal/Bengkel/Inkubator Mekanikal
MERANTI 3	EN. AZIHAN BIN KAMARUDIN	Bilik Kuliah Blok A
MERANTI 4	EN. AHMAD ZHAFRAN BIN YUSOF	Kiosk JKM

Kemaskini
03 Okt 2017

"Persekitaran Kondusif Pemangkin Produktiviti"

2
CARTA ORGANISASI

TARIKH KEMASKINI : 07 OKTOBER 2018

CARTA ORGANISASI JAWATANKUASA

ZON 4 : PULAI

eksa pkb

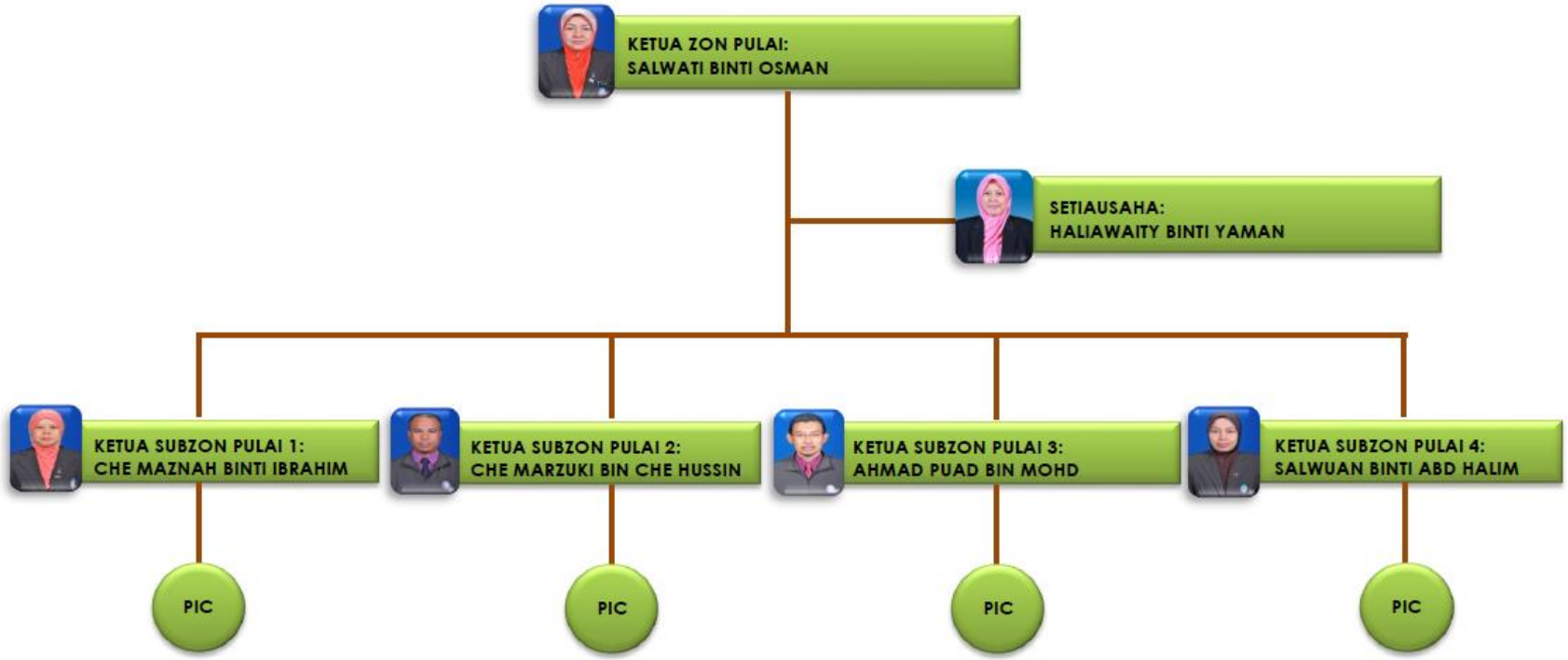

Kemaskini
03 Okt 2017

"Persekitaran Kondusif Pemangkin Produktiviti"

2

CARTA ORGANISASI

TARIKH KEMASKINI :
07 OKTOBER 2018

CARTA ORGANISASI JAWATANKUASA

ZON 4 : PULAI

KETUA ZON : *PN. SALWATI BINTI OTHMAN (JABATAN PERDAGANGAN)*
SETIAUSAHA ZON : *PN. HALIAWAITY BINTI YAMAN*

SUBZON	KETUA SUBZON	LOKASI
PULAI 1	PN. CHE MAZNAH BINTI. IBRAHIM	Aras 5 (Sayap Kanan) Bangunan Pentadbiran
PULAI 2	EN. CHE MARZUKI BIN CHE HUSSIN	Bilik Kuliah Blok D
PULAI 3	EN. AHMAD PUAD BIN MOHD SHORBAINI	MP, BP, BS, MBS dan Pejabat Staf JP (Bangunan USTM)
PULAI 4	PN. SALWUAN BINTI ABD HALIM	Kiosk JP

Kemaskini
03 Okt 2017

"Persekitaran Kondusif Pemangkin Produktiviti"

2
CARTA ORGANISASI

TARIKH KEMASKINI : 07 OKTOBER 2018

CARTA ORGANISASI JAWATANKUASA

ZON 5 : SERAYA

eksa pkb

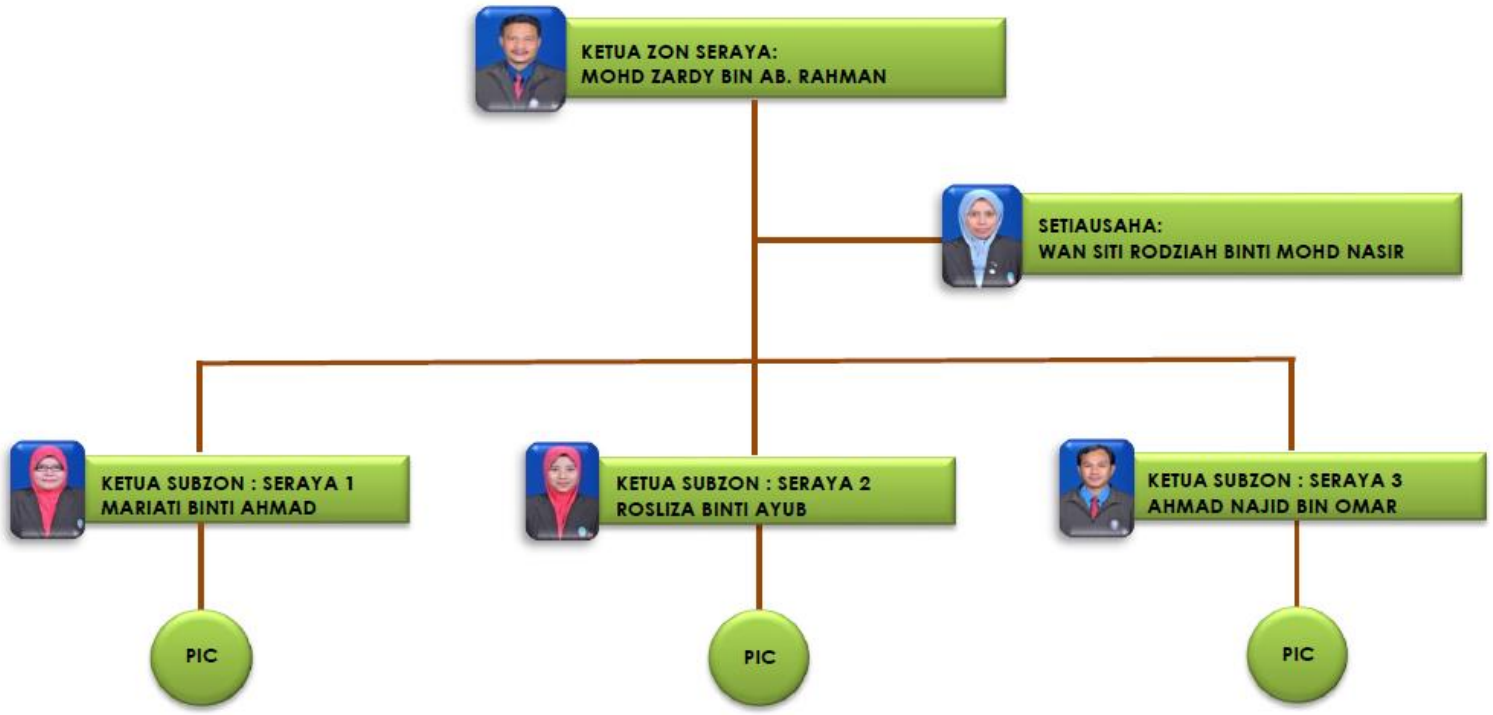

Kemaskini
03 Okt 2017

"Persekitaran Kondusif Pemangkin Produktiviti"

2

CARTA ORGANISASI

TARIKH KEMASKINI :
07 OKTOBER 2018

CARTA ORGANISASI JAWATANKUASA

ZON 5 : SERAYA

KETUA ZON : *TN. HJ. MOHD ZARDY BIN AB. RAHMAN (JABATAN MATEMATIK, SAINS DAN KOMPUTER)*
SETIAUSAHA ZON : *PN. WAN SITI RODZIAH BINTI MOHD NASIR*

SUBZON	KETUA SUBZON	LOKASI
SERAYA 1	PN. MARIATI BINTI AHMAD	Aras 2 Bangunan Jabatan Matematik, Sains dan Komputer
SERAYA 2	PN. ROSLIZA BINTI AYUB	Makmal Sains dan Bilik Instruktor TECC
SERAYA 3	EN. AHMAD NAJIB BIN OMAR	Bilik Kuliah Blok F Makmal Komputer Blok F

Kemaskini
15 OGOS 2018

"Persekitaran Kondusif Pemangkin Produktiviti"

2

CARTA ORGANISASI

TARIKH KEMASKINI :
07 OKTOBER 2018

CARTA ORGANISASI JAWATANKUASA

ZON 6 : NYATOH

eksa pkb

ekosistem kondusif sektor awam • eksapkb • politeknik kota bharu

KETUA ZON NYATOH:
RODEY HAMZA BIN HAMZAH

SETIAUSAHA:
ZARINA BINTI HASHIM

KETUA SUBZON NYATOH 1:
ALINAWATI BINTI ABD. AZIZ

PIC

KETUA SUBZON NYATOH 2:
ABD RAZAK BIN MOHAMMAD

PIC

KETUA SUBZON NYATOH 3:
ROSLAN BIN YAHYA

PIC

KETUA SUBZON NYATOH 4:
NORMA BINTI CHE HASAN

PIC

Kemaskini
03 Okt 2017

"Persekitaran Kondusif Pemangkin Produktiviti"

2

CARTA
ORGANISASI

TARIKH KEMASKINI :
07 OKTOBER 2018

CARTA ORGANISASI JAWATANKUASA

ZON 6 : NYATOH

KETUA ZON : *EN. RODEY HAMZA BIN HAMZAH (JABATAN PENGAJIAN AM)*
SETIAUSAHA ZON : *PN. ZARINA BINTI HASHIM*

SUBZON	KETUA SUBZON	LOKASI
NYATOH 1	PN. ALINAWATI BINTI ABD. AZIZ	Aras 2 Bangunan Jabatan Pengajian Am (JPA)
NYATOH 2	EN. ABD RAZAK BIN MOHAMMAD	Bilik Kuliah Blok C
NYATOH 3	EN. ROSLAN BIN YAHYA	Dewan Kuliah 1, 2 & 3
NYATOH 4	PN. NORMA BINTI CHE HASAN	Makmal Bahasa (Bangunan USTM) & Bilik Tasmik)

Kemaskini
03 Okt 2017

"Persekitaran Kondusif Pemangkin Produktiviti"

CARTA ORGANISASI JAWATANKUASA

ZON 7 : MERBAU

eksa pkb

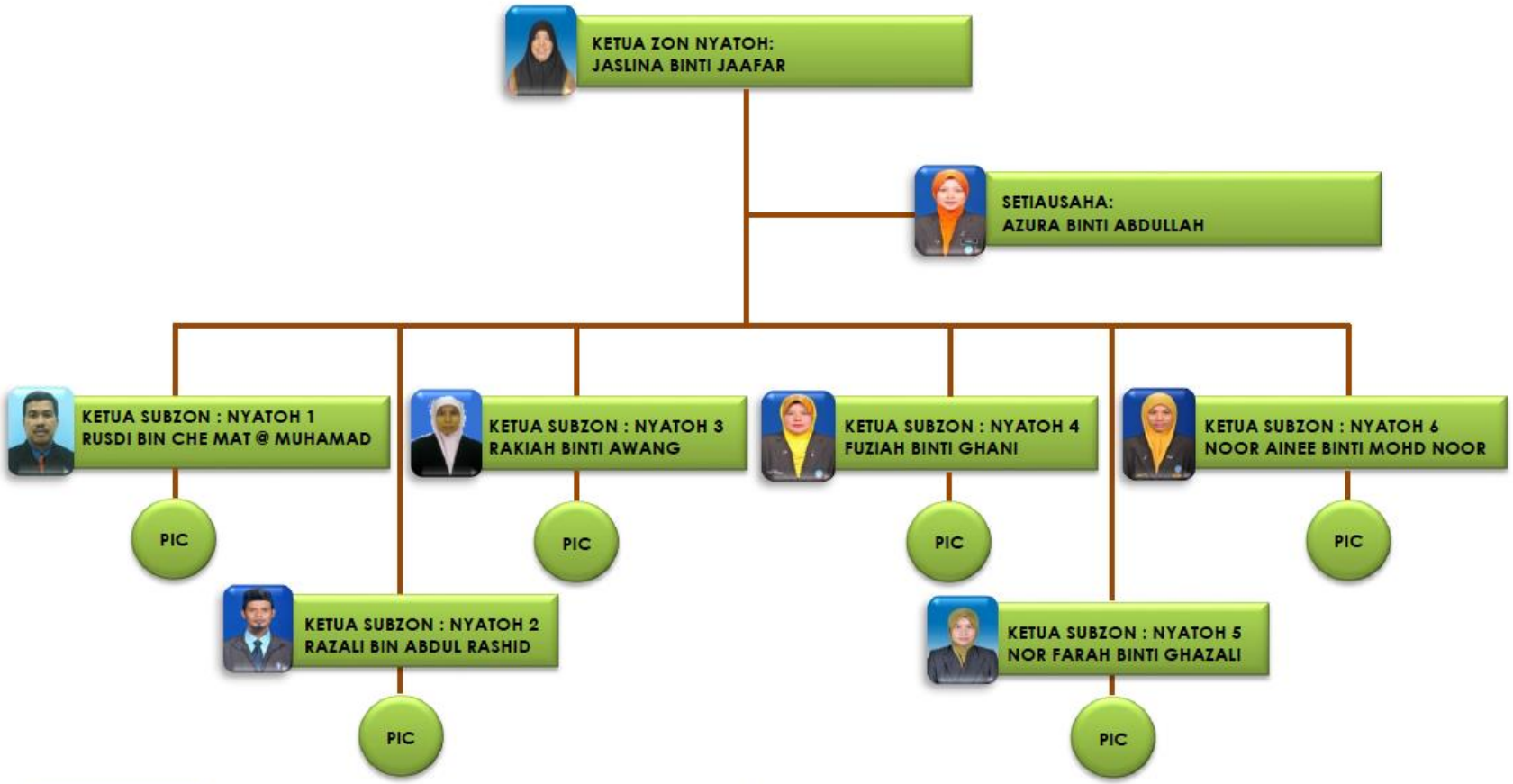

Kemaskini
03 Okt 2017

"Persekitaran Kondusif Pemangkin Produktiviti"

2

CARTA ORGANISASI

TARIKH KEMASKINI :
07 OKTOBER 2018

CARTA ORGANISASI JAWATANKUASA

ZON 7 : MERBAU

eksa pkb

KETUA ZON : *PN. JASLINA BINTI JAAFAR (UNIT PENTADBIRAN, PERKHIDMATAN & KEWANGAN)*
SETIAUSAHA ZON : *PN. AZURA BINTI ABDULLAH*

SUBZON	KETUA SUBZON	LOKASI
MERBAU 1	EN. RUSDI BIN CHE MAT @ MUHAMAD	• Aras 1 Bangunan Pentadbiran (Unit Pentadbiran, Bilik Mesyuarat Ibnu Khaldun, Bilik Sri Cempaka,Tandas, Tangga) • Unit Pengangkutan
MERBAU 2	EN. RAZALI BIN ABDUL RASHID	Aras 2 Bangunan Pentadbiran • UPIM • Unit Kualiti & Dokumentasi, • Tandas • Tangga
MERBAU 3	PN.RAKIAH BINTI AWANG	• Unit Pembangunan & Senggaraan (UPSG):-Bangunan UPSG • Stor DJP & Stor Pelupusan • Landskap Hadapan DJP • Landskap Hadapan Bangunan Pentadbiran
MERBAU 4	PN. FUZIAH BINTI GHANI	• Bangunan Unit Aset (Unit Aset, Stor Utama, Tandas) • Klinik (Bangunan Klinik & Taska)
MERBAU 5	PN. NOR FARAH BINTI GHAZALI	• Asrama (Kawasan & Bangunan Asrama) • Masjid
MERBAU 6	PN. NOOR AINEE BINTI MOHD NOOR	• Dewan Al-Ghazali • Bilik Al-farabi • Kaunter Bangunan Pentadbiran • Lobi • Pondok Pengawal

Kemaskini
03 Okt 2017

"Persekitaran Kondusif Pemangkin Produktiviti"

2

CARTA ORGANISASI

TARIKH KEMASKINI : 07 OKTOBER 2018

CARTA ORGANISASI JAWATANKUASA

ZON 8 : KEMPAS

eksa pkb

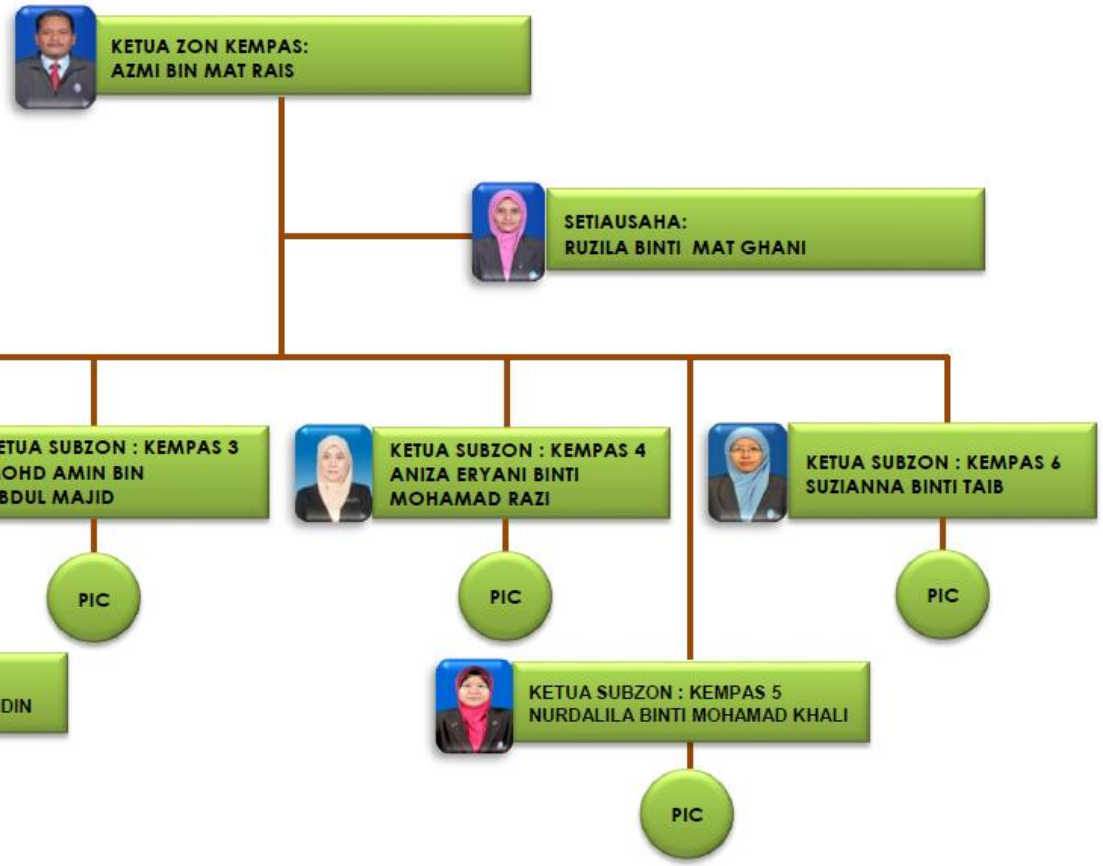

Kemaskini
15 OGOS 2018

"Persekitaran Kondusif Pemangkin Produktiviti"

2

CARTA ORGANISASI

CARTA ORGANISASI JAWATANKUASA

ZON 8 : KEMPAS

KETUA ZON : *EN. AZMI BIN MAT RAIS (JABATAN SUKAN, KOKURIKULUM DAN KEBUDAYAAN)*
SETIAUSAHA ZON : *PN. RUZILA BINTI MAT GHANI*

SUBZON	KETUA SUBZON	LOKASI
KEMPAS 1	PN. WAN NINI ROHAYA BINTI WAN MOHAMAD	Aras Bawah Bangunan Pentadbiran • JSKK, ALUMNI • Pejabat PRO • Unit Pengurusan Psikologi • Tandas, Tangga • JHEP • Pusat Aktiviti Pelajar
KEMPAS 2	EN. HAMDAN NAZERI BIN ZAINAL ABIDIN	Aras 3 Bangunan Pentadbiran • Unit Peperiksaan • Unit Perhubungan & Latihan Industri(UPLI) • Unit Keusahawanan • Tandas • Tangga
KEMPAS 3	EN. MOHD AMIN BIN ABDUL MAJID	Bangunan ULPL • Bilik COT • Hotel PKB • Bilik Seminar • Pejabat ULPL
KEMPAS 4	PN. ANIZA ERYANI BINTI MOHAMAD RAZI	Perpustakaan (Bilik Sri Mawar, Kiosk G-Cafe, Tingkat 1 Bangunan Perpustakaan) • UPI • CISEC • Dataran Gemilang • Dewan Jubli Perak
KEMPAS 5	PN. NURDALILA BINTI MOHAMAD KHALI	• Gymnasium • Semua Padang & Gelanggang Permainan • Kolam Rekreasi • Padang Paintball • Stor Unit Uniform & JSKK
KEMPAS 6	PN. SUZIANNA BINTI TAIB	• Bangunan USTM (Pejabat USTM & Tandas) • Kiosk (Belakang Blok Pentadbiran dan Sebelah Kantin) • Kantin • Coop Mart

Kemaskini
15 OGOS 2018

"Persekitaran Kondusif Pemangkin Produktiviti"

2

CARTA ORGANISASI

TARIKH KEMASKINI :
07 OKTOBER 2018

3

GAMBAR AKTIVITI SEBELUM & SELEPAS EKSA PKB

TARIKH KEMASKINI :
07 OKTOBER 2018

SEBELUM & SEMASA

GOTONG ROYONG EKSA 2017

SELEPAS

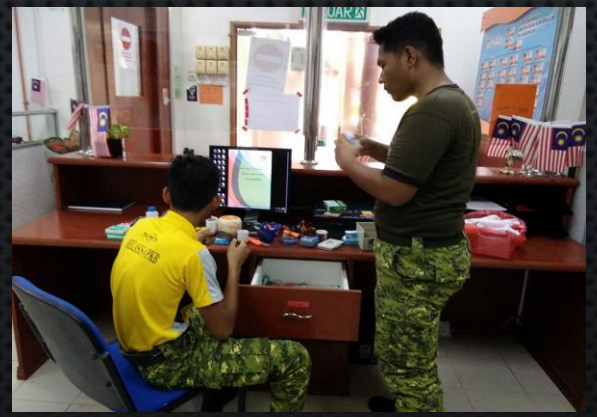

3

AKTIVITI SEBELUM & SELEPAS

TARIKH KEMASKINI : 07 OKTOBER 2018

17 JANUARI 2018

- GOTONG-ROYONG BERKALA BAGI PERSIAPAN , PENGLIBATAN : PELAJAR UNIT UNIFORM SEMPENA AUDIT DALAMAN 1 EKSA PKB , LOKASI : STOR UNIT UNIFORM RELASIS

SEBELUM & SEMASA

SEBELUM & SEMASA

SEBELUM & SEMASA

SELEPAS

SELEPAS

SELEPAS

3

AKTIVITI SEBELUM & SELEPAS

TARIKH KEMASKINI
: 07 OKTOBER 2018

26 - 27 SEPT 2018
GOTONG – ROYONG MEGA EKSA PKB – SIRI 3
ZON KEMPAS (Subzon Kempas 1 : JSKK)

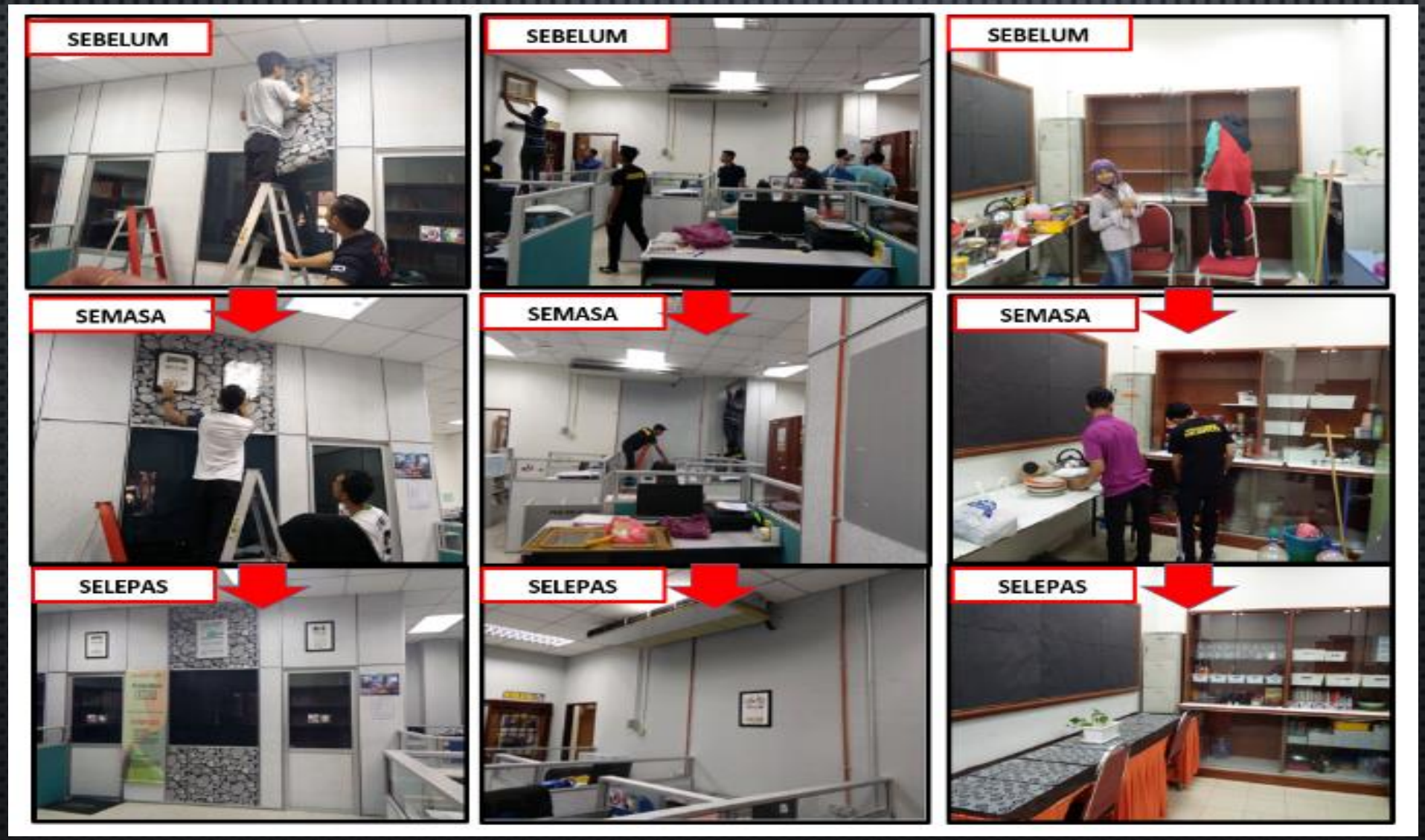

3
AKTIVITI SEBELUM & SELEPAS

TARIKH KEMASKINI : 07 OKTOBER 2018

29 OGOS 2018

GOTONG – ROYONG MEGA EKSA PKB – SIRI 2 DAN PELANCARAN LENCANA EKSA

ZON CHENGAL

SEBELUM & SEMASA

SELEPAS

SEBELUM & SEMASA

SELEPAS

SEBELUM & SEMASA

SELEPAS

3

AKTIVITI SEBELUM & SELEPAS

3 – 4 OKTOBER 2018
GOTONG –ROYONG MEGA EKSA – SIRI 4

ZON KERANJI :BLOK E & ZON PULAI : BLOK D

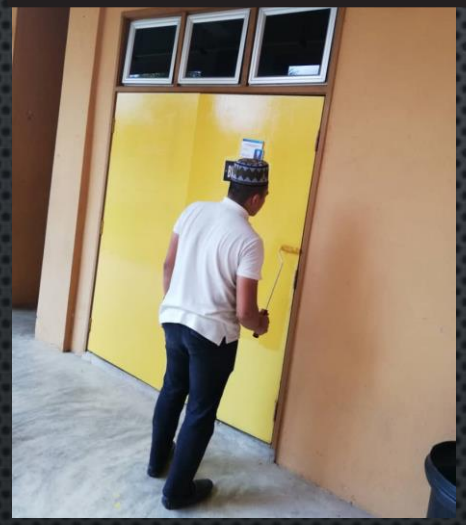

SEBELUM & SEMASA

SELEPAS

ZON KEMPAS : Subzon Kempas 3 (ULPL)

SEBELUM & SEMASA

SELEPAS

3

AKTIVITI SEBELUM & SELEPAS

TARIKH KEMASKINI : 07 OKTOBER 2018

3 – 4 OKTOBER 2018

GOTONG –ROYONG MEGA EKSA – SIRI 4

ZON CHENGAL: Subzon Chengal 2 (Bengkel)

SEBELUM & SEMASA

SELEPAS

3

AKTIVITI SEBELUM & SELEPAS

TARIKH KEMASKINI : 07 OKTOBER 2018

ZON KERANJI :TINGKAT 5 (PEJABAT JKE)

GAMBAR –GAMBAR AKTIVITI ZON SEBELUM & SELEPAS

SEBELUM

SELEPAS

3

AKTIVITI SEBELUM & SELEPAS

TARIKH KEMASKINI : 07 OKTOBER 2018

AKTIVITI SEMASA ZON EKSA PKB

22 MEI 2018
BENGKEL PEMURNIAN LAPORAN AUDIT EKSA

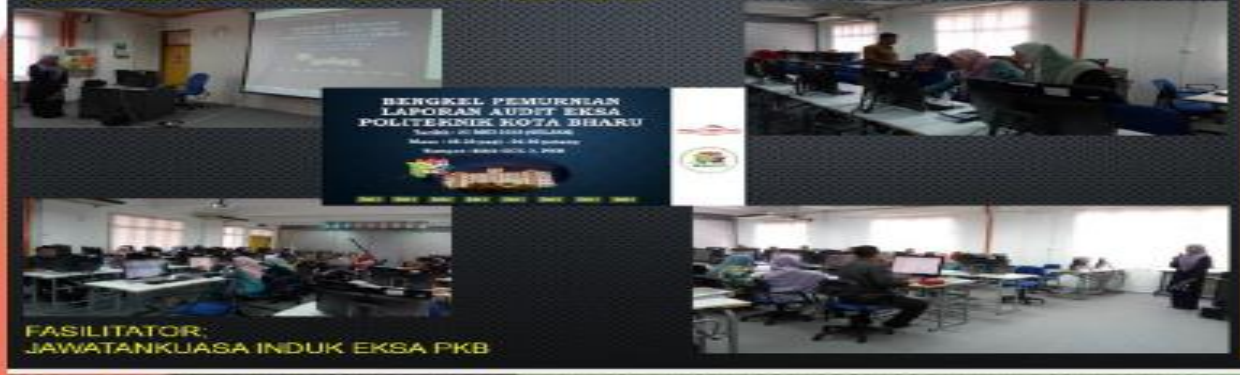

FASILITATOR:
JAWATANKUASA INDUK EKSA PKB

12 -13 OGOS 2018
BENGKEL PEMANTAPAN PENGURUSAN EKSA & PEMURNIAN FAIL EKSA PKB

DIPENGERUSIKAN OLEH:
TUAN HAJI NOOR AZAHAN BIN OTHMAN (PENGARAH PKB)
PENCERAMAH:
PN. NORHAYATI BT AB. RAHI (PENGURUS EKSA PSMZA)
CIK WAN SRIHATI AZURAHAYU BT WAN AHMAD (KETUA JK AUDIT EKSA PSMZA)

30 SEPTEMBER 2018 -01 OKTOBER 2018
MOCK AUDIT 2 EKSA PKB (JURUAUDIT LUAR- PUAN AZIAH BT ADI, FASILITATOR LUAR EKSA PKB)
SESI PENGAUDITAN

SESI PEMBUKAAN AUDIT DIPENGERUSIKAN :
TUAN HAJI AZAHAN BIN HAJI DAUD (TIMBALAN PENGARAH AKADEMIK PKB)
SESI PENUTUPAN AUDIT DIPENGERUSIKAN :
EN. MOHD HISHAM BIN MAKHTAR (TIMBALAN PENGARAH SOKONGAN AKADEMIK PKB)

3
AKTIVITI SEBELUM & SELEPAS

TARIKH KEMASKINI : 07 OKTOBER 2018

AKTIVITI SEMASA ZON EKSA PKB

29 OGOS 2018
GOTONG – ROYONG MEGA EKSA PKB – SIRI 2 DAN PELANCARAN LENCANA EKSA

MAJLIS PELANCARAN DISEMPURNAKAN OLEH:
TUAN HAJI NOOR AZAHAN BIN OTHMAN (PENGARAH PKB)

ekosistem kondusif sektor awam • politeknik kota bharu •
eksapkb

GOTONG – ROYONG EKSA BERSAMA DI ZON-ZON & PENGUMUMAN KOMUNITI/ AGENSI LUAR DALAM AKTIVITI EKSA PKB

26 – 27 SEPT 2018
GOTONG – ROYONG MEGA EKSA PKB – SIRI 3

GAMBAR –GAMBAR AKTIVITI ZON SEBELUM & SELEPAS

SEBELUM

SELEPAS

3 OKTOBER 2018
MESYUARAT JAWATANKUASA KERJA PENGAUDITAN EKSA PKB

DIPENGERUSIKAN OLEH:
TUAN HAJI AZAHAN BIN HAJI DAUD (TIMBALAN PENGARAH AKADEMIK PKB)

3
AKTIVITI SEBELUM & SELEPAS

TARIKH KEMASKINI : 07 OKTOBER 2018

4

PELAN LANTAI ZON EKSA PKB

TARIKH KEMASKINI :
07 OKTOBER 2018

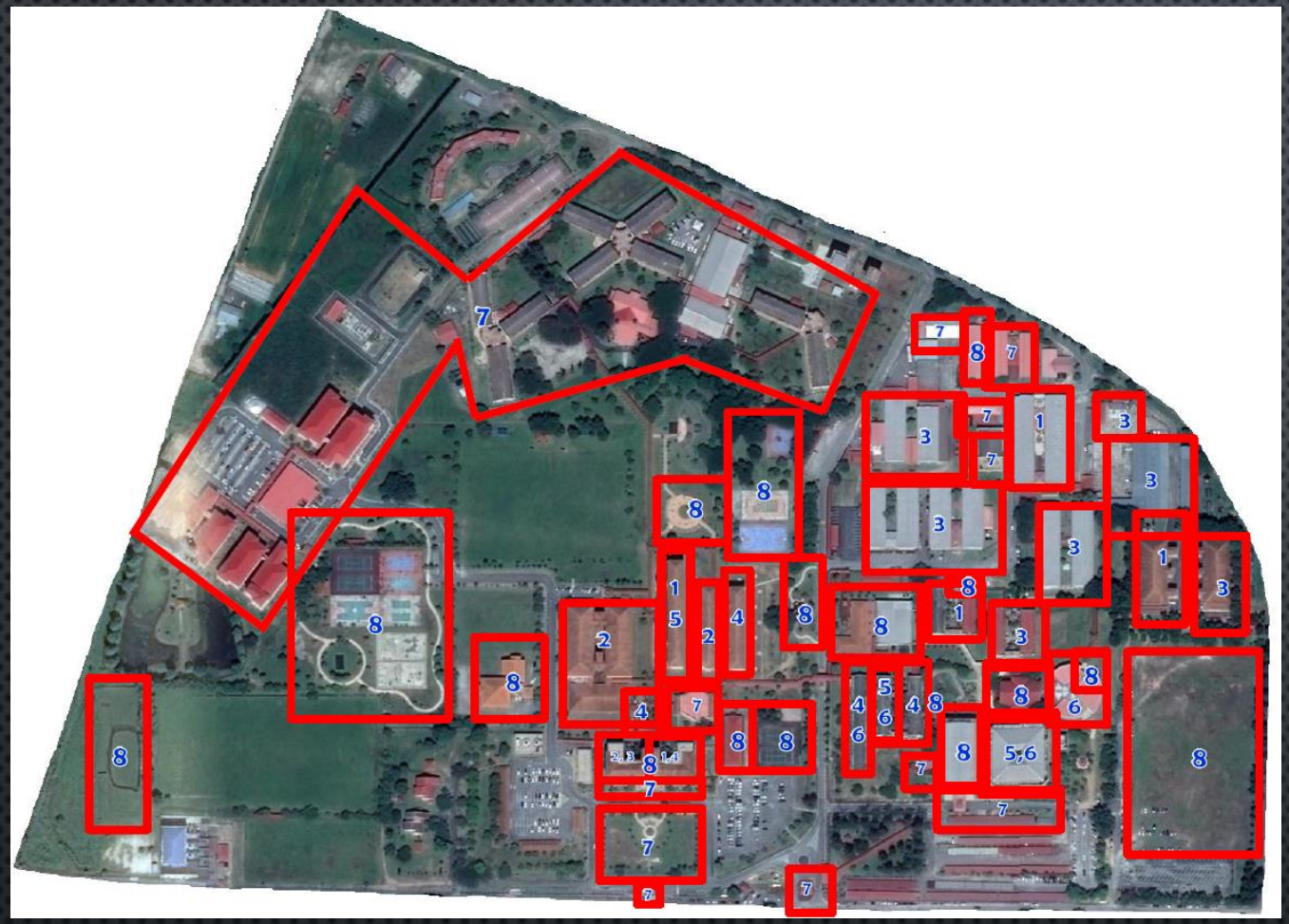

PEMBAHAGIAN ZON EKSA PKB

ZON	NAMA ZON	UNIT/ JABATAN
1	CHENGAL	JABATAN KEJURTERAAN AWAM (JKA)
2	KERANJI	JABATAN KEJURUTERAAN ELEKTRIK (JKE)
3	MERANTI	JABATAN KEJURTERAAN MEKANIKAL (JKM)
4	PULAI	JABATAN PERDAGANGAN (JP)
5	SERAYA	JABATAN MATEMATIK, SAINS DAN KOMPUTER (JMSK)
6	NYATOH	JABATAN PENGAJIAN AM (JPA)
7	MERBAU	UNIT PENTADBIRAN, PERKHIDMATAN DAN KEWANGAN
8	KEMPAS	JABATAN SUKAN, KOKURIKULUM & KEBUDAYAAN

4

PELAN LANTAI

TARIKH KEMASKINI :
07 OKTOBER 2018

ZON 1 : CHENGAL - Jabatan Kejuruteraan Awam (JKA)

Subzon:

CHENGAL 1	: Aras 4 (Sayap Kanan) Bangunan Pentadbiran
CHENGAL 2	: Makmal/Bengkel/ Inkubator Awam
CHENGAL 3	: Bilik Kuliah Blok B
CHENGAL 4	: Bilik Pensyarah Blok F

ZON 2 : KERANJI - Jabatan Kejuruteraan Elektrik (JKE)

Subzon:

KERANJI 1	: Aras 5 (Sayap Kiri) Bangunan Pentadbiran
KERANJI 2	: Makmal/Bengkel/Inkubator Elektrik
KERANJI 3	: Bilik Kuliah Blok E/ Kiosk

ZON 3 : MERANTI - Jabatan Kejuruteraan Mekanikal (JKM)

Subzon:

MERANTI 1	: Aras 4 (Sayap Kiri) Bangunan Pentadbiran
MERANTI 2	: Makmal/Bengkel/Inkubator Mekanikal
MERANTI 3	: Bilik Kuliah Blok A
MERANTI 4	: Kiosk JKM

ZON 4 : PULAI - Jabatan Perdagangan (JP)

Subzon:

PULAI 1	: Aras 5 (Sayap Kanan) Bangunan Pentadbiran
PULAI 2	: Bilik Kuliah Blok D
PULAI 3	: MP, BP, BS, MBS dan Pejabat Staf JP (Bgnn USTM)
PULAI 4	: Kiosk JP

ZON 5 : SERAYA - Jabatan Matematik, Sains dan Komputer (JMSK)

Subzon:

SERAYA 1	: Aras 2 Bangunan Jabatan Matematik, Sains dan Komputer
SERAYA 2	: Makmal Sains dan bilik Instruktor & TECC
SERAYA 3	: Semua Bilik Kuliah & Makmal Komputer Blok F

ZON 6 : NYATOH - Jabatan Pengajian Am (JPA)

Subzon:

NYATOH 1	: Aras 2 Bangunan Jabatan Pengajian Am (JPA)
NYATOH 2	: Bilik Kuliah Blok C
NYATOH 3	: Dewan Kuliah 1, 2 & 3
NYATOH 4	: Makmal Bahasa (Bangunan USTM) & Bilik Tasmik

ZON 7 : MERBAU - Unit Pentadbiran, Perkhidmatan & Kewangan

Subzon:

MERBAU 1	: Aras 1 Bangunan Pentadbiran (Unit Pentadbiran, Bilik Mesyuarat Ibnu Khaldun, Bilik Sri Cempaka,Tandas, Tangga), Unit Pengangkutan
MERBAU 2	: Aras 2 Bangunan Pentadbiran (UPIM, Unit Kualiti & Dokumentasi, Tandas, Tangga)
MERBAU 3	: Unit Pembangunan & Senggaraan (UPSG):-Bangunan UPSG, Stor DJP & Stor Pelupusan, Landskap Hadapan DJP, Landskap Hadapan Bangunan Pentadbiran
MERBAU 4	: Bangunan Unit Aset (Unit Aset, Stor Utama, Tandas) Klinik (Bangunan Klinik & Taska)
MERBAU 5	: Asrama (Kawasan & Bangunan Asrama), Masjid
MERBAU 6	: Dewan Al-Ghazali, Bilik Al-farabi, Kaunter Bangunan Pentadbiran, Lobi, Pondok Pengawal

ZON 8 : KEMPAS- Kempas - Jabatan Sukan, Kokurikulum & Kebudayaan

Subzon:

KEMPAS 1	: Aras Bawah Bangunan Pentadbiran (JSKK, ALUMNI, Pejabat PRO, Unit Pengurusan Psikologi, Tandas, Tangga, JHEP, Pusat Aktiviti Pelajar
KEMPAS 2	: Aras 3 Bangunan Pentadbiran (Unit Peperiksaan, Unit Perhubungan & Latihan Industri(UPLI), Unit Keusahawanan, Tandas, Tangga)
KEMPAS 3	: Bangunan ULPL (COT, Hotel PKB, Bilik Seminar)
KEMPAS 4	: Perpustakaan (Bilik Sri Mawar, Kiosk G-Cafe, Tingkat 1 Bangunan Perpustakaan), UPI, CISEC, Dataran Gemilang, Dewan Jubli Perak
KEMPAS 5	: Gymnasium, Semua Padang & Gelanggang Permainan, Kolam Rekreasi, Padang Paintball, Stor Unit Uniform & JSKK
KEMPAS 6	: Bangunan USTM (Pejabat USTM & Tandas), Kiosk (Belakang Blok Pentadbiran dan Sebelah Kantin), Kantin dan Coop Mart

4

PELAN LANTAI

TARIKH KEMASKINI :
07 OKTOBER 2018

ZON 1 : CHENGAL – JABATAN KEJURUTERAAN AWAM (JKA)

4

PELAN LANTAI

TARIKH KEMASKINI :
07 OKTOBER 2018

ZON 2 : KERANJI – JABATAN KEJURUTERAAN ELEKTRIK (JKE)

4

PELAN LANTAI

TARIKH KEMASKINI :
07 OKTOBER 2018

ZON 3 : MERANTI – JABATAN KEJURUTERAAN MEKANIKAL (JKM)

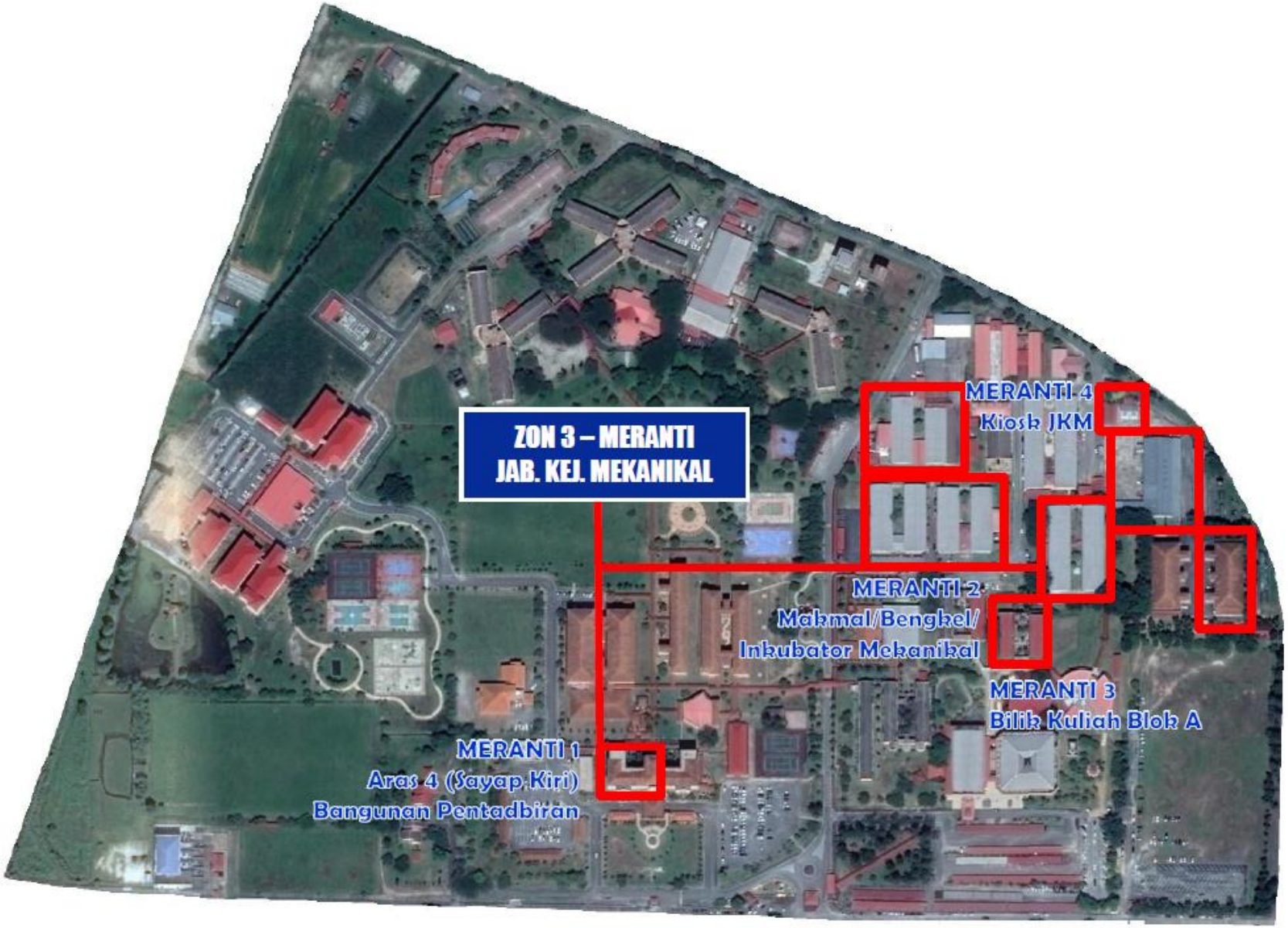

4

PELAN LANTAI

TARIKH KEMASKINI :
07 OKTOBER 2018

ZON 4 : PULAI – JABATAN PERDAGANGAN (JP)

4

PELAN LANTAI

TARIKH KEMASKINI :
07 OKTOBER 2018

ZON 5 : SERAYA – JABATAN MATEMATIK, SAINS DAN KOMPUTER (JMSK)

4

PELAN LANTAI

TARIKH KEMASKINI :
07 OKTOBER 2018

ZON 6 : NYATOH – JABATAN PENGAJIAN AM (JPA)

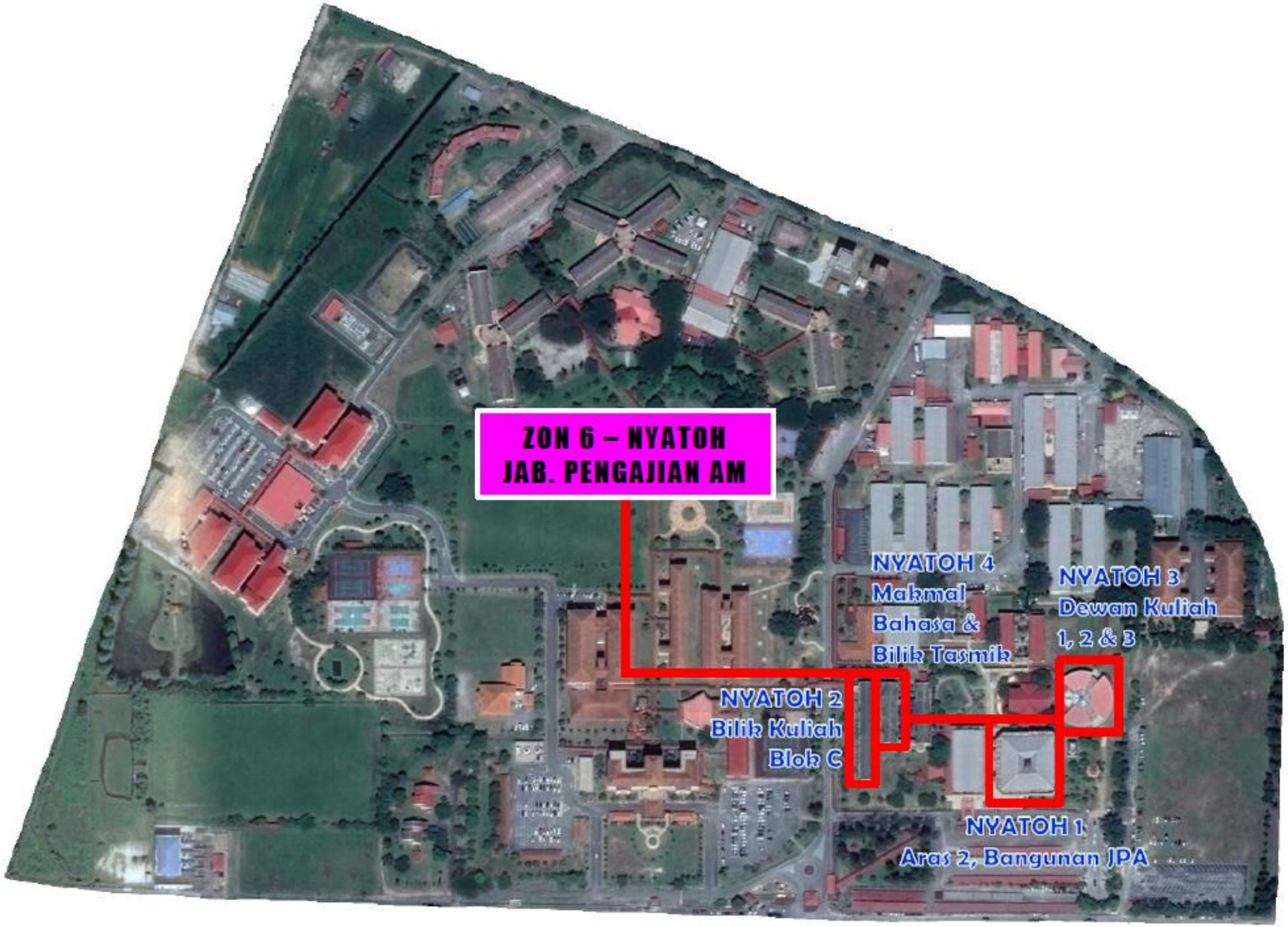

4

PELAN LANTAI

TARIKH KEMASKINI :
07 OKTOBER 2018

ZON 7 : MERBAU – UNIT PENTADBIRAN, PERKHIDMATAN DAN KEWANGAN

4

PELAN LANTAI

TARIKH KEMASKINI : 07 OKTOBER 2018

ZON 8 : KEMPAS – JABATAN SUKAN, KOKURIKULUM & KEBUDAYAAN

5

CARTA PERBATUAN SEMASA EKSA PKB

TARIKH KEMASKINI :
07 OKTOBER 2018

CARTA PERBATUAN 2018, JAWATANKUASA EKSA PKB

BIL.	AKTIVITI	BULAN	JANUARI					FEBRUARI					MAC					APRIL					MEI				
		MINGGU	1	2	3	4	5	1	2	3	4	5	1	2	3	4	5	1	2	3	4	5	1	2	3	4	5
1	Perbincangan EKSA PKB	Rancang																									
		Laksana			14/1																				17/5		
2	Mesyuarat JK EKSA PKB	Rancang																									
		Laksana					28/1										25/3										
3	Mesyuarat Pembukaan Pra Audit/Audit Dalaman/ Mock Audit EKSA PKB	Rancang																									
		Laksana		9/1		23/1						25/2															
4	Mesyuarat Penutup Pra Audit/Audit Dalaman/ Mock Audit EKSA PKB	Rancang																									
		Laksana			16/1			1/2					1/3														
5	Pra Audit / Audit Dalaman EKSA PKB	Rancang																									
		Laksana		9-10/1		23-24/1						25-26/2															
6	Mock Audit EKSA MAMPU	Rancang																									
		Laksana													13-14/3												
7	Pertandingan /Anugerah Audit	Rancang																									
		Laksana		9-10/1		23-24/1						25-26/1			13-14/3												
8	Kempen/Gotong Royong Berkala EKSA	Rancang																									
		Laksana																									
9	Gotong -Royong MEGA EKSA PKB	Rancang																									
		Laksana																									
10	Bengkel Pemurnian Laporan Audit EKSA	Rancang																									
		Laksana																								22/5	
11	Bengkel Pemantapan Pengurusan EKSA & Pemurnian Fail EKSA PKB	Rancang																									
		Laksana																									
12	Worshop on EKSA Awareness & Final Review	Rancang																									
		Laksana																									
13	Laporan Pemantauan Progress EKSA Setiap Zon (Ketua Zon & Pasukan Audit)	Rancang																									
		Laksana																									
14	Permohonan Audit EKSA MAMPU	Rancang																									
		Laksana																									
15	Audit Persijilan EKSA MAMPU	Rancang																									
		Laksana																									

BIL.	AKTIVITI	BULAN	JUN					JULAI					OGOS					SEPTEMBER					OKTOBER					NOVEMBER					DISEMBER			
		MINGGU	1	2	3	4	5	1	2	3	4	5	1	2	3	4	5	1	2	3	4	5	1	2	3	4	5	1	2	3	4	5	1	2	3	4
1	Perbincangan EKSA PKB	Rancang																																		
		Laksana																																		
2	Mesyuarat JK EKSA PKB	Rancang																																		
		Laksana								18/7												24/9														
3	Mesyuarat Pembukaan Pra Audit/Audit Dalaman/ Mock Audit EKSA PKB	Rancang																																		
		Laksana																				30/9														
4	Mesyuarat Penutup Pra Audit/Audit Dalaman/ Mock Audit EKSA PKB	Rancang																																		
		Laksana																					1/10													
5	Pra Audit / Audit Dalaman EKSA PKB	Rancang																																		
		Laksana																																		
6	Mock Audit EKSA MAMPU	Rancang																																		
		Laksana																				30/9	1/10													
7	Pertandingan /Anugerah Audit	Rancang																																		
		Laksana																																		
8	Kempen/Gotong Royong Berkala EKSA	Rancang																																		
		Laksana																																		
9	Gotong -Royong MEGA EKSA PKB	Rancang																																		
		Laksana					18/6											29/8				26-27/10	3-4/110													
10	Bengkel Pemurnian Laporan Audit EKSA	Rancang																																		
		Laksana																																		
11	Bengkel Pemantapan Pengurusan EKSA & Pemurnian Fail EKSA PKB	Rancang												12-13/8																						
		Laksana																																		
12	Worshop on EKSA Awareness & Final Review	Rancang																																		
		Laksana																						2-3/10												
13	Laporan Pemantauan Progress EKSA Setiap Zon (Ketua Zon & Pasukan Audit)	Rancang										29-31/7																								
		Laksana																28-29/8				30/9	1/10													
14	Permohonan Audit EKSA MAMPU	Rancang																																		
		Laksana		12/6																																
15	Audit Persijilan EKSA MAMPU	Rancang																																		
		Laksana																						8-11/10												

TARIKH KEMAS KINI:	7 OKTOBER 2018

DISEDIAKAN OLEH ;

(MUZIMAH AIDA BT MD.MUSTAFA)
SETIAUSAHA EKSA
POLITEKNIK KOTA BHARU

DISAHKAN OLEH ;

(MOHD NOOR BIN ISMAIL)
PENERAJU EKSA
POLITEKNIK KOTA BHARU

AKTIVITI INDUK EKSA TAHUN 2018

09 JANUARI 2018	- MESYUARAT PEMBUKAAN 'PRA AUDIT EKSA PKB' - (tindakan: JK Audit EKSA PKB)
09 -10 JANUARI 2018	- PRA AUDIT EKSA PKB - (tindakan: JK Audit PKB) - (tindakan: JK Audit EKSA PKB)
14 JANUARI 2018	- PERBINCANGAN EKSA PKB - (tindakan: JK Audit EKSA PKB)
16 JANUARI 2018	- MESYUARAT PENUTUP PRA AUDIT EKSA PKB - (tindakan: JK Audit EKSA PKB)
23 JANUARI 2018	- MESYUARAT PEMBUKAAN AUDIT DALAMAN 1 EKSA PKB - (tindakan: JK Audit EKSA PKB)
23 - 24 JANUARI 2018	- AUDIT DALAMAN 1 EKSA PKB - (tindakan: JK Audit PKB) - (tindakan: JK Audit EKSA PKB)
28 JANUARI 2018	- MESYUARAT JAWATANKUASA EKSA BIL. 1/2018 - (tindakan: JK Audit EKSA PKB)
01 FEBRUARI 2018	- MESYUARAT PENUTUP AUDIT DALAMAN 1 EKSA PKB - (tindakan: JK Audit EKSA PKB)
25 FEBRUARI 2018	- MESYUARAT PEMBUKAAN AUDIT DALAMAN 2 EKSA PKB - (tindakan: JK Audit EKSA PKB)
25 - 26 FEBRUARI 2018	- AUDIT DALAMAN 2 EKSA PKB - (tindakan: JK Audit EKSA PKB)
01 MAC 2018	- MESYUARAT PENUTUP AUDIT DALAMAN 2 EKSA PKB - (tindakan: JK Audit EKSA PKB)
13 -14 MAC 2018	- MOCK AUDIT 1 - (tindakan: JK Audit EKSA PKB)
25 MAC 2018	- MESYUARAT JAWATANKUASA EKSA BIL. 2/2018 - (tindakan: JK Audit EKSA PKB)
17 MEI 2018	- PERBINCANGAN PELAPORAN AUDIT EKSA PKB - (tindakan: JK Audit EKSA PKB)
22 MEI 2018	- BENGKEL PEMURNIAN LAPORAN AUDIT EKSA - (tindakan: JK Audit EKSA PKB/ JK Induk EKSA PKB)
28 JUN 2018	- GOTONG – ROYONG MEGA EKSA PKB – SIRI 1 - (tindakan: JK Penyelarasan Zon EKSA PKB)
18 JULAI 2018	- MESYUARAT JAWATANKUASA EKSA BIL. 3/2018 - (tindakan: JK Audit EKSA PKB)
JANUARI - JULAI 2018	- KEMPEN / GOTONG –ROYONG EKSA BERKALA MENGIKUT ZON
BERMULA AKHIR JUL 18	- LAPORAN PEMANTAUAN PROGRESS EKSA SETIAP ZON OLEH KETUA ZON & JURUAUDIT
12 -13 OGOS 2018	- BENGKEL PEMANTAPAN PENGURUSAN EKSA & PEMURNIAN FAIL EKSA PKB (tindakan: JK Induk EKSA PKB)
29 OGOS 2018	- GOTONG – ROYONG MEGA EKSA PKB – SIRI 2 - (tindakan: JK Penyelarasan Zon EKSA PKB)
29 SEPTEMBER 2018	- TAKLIMAT EKSA KEPADA PELAJAR/STAF/PEKERJA KONTRAK/PENGAWAL KESELAMATAN/ PENGUSAHA KANTIN/ KEBERSIHAN (CLEANER)- (tindakan jk pemandu/fasilitator/induk)
OGOS –DISEMBER 2018	- KEMPEN / GOTONG –ROYONG EKSA BERKALA MENGIKUT ZON (PELANCARAN KEMPEN KESEDARAN AMALAN HIJAU -27 SEPT 2018)
30 SEPT - 1 OKT 2018	- MOCK AUDIT 2 - (tindakan: JK Audit EKSA PKBJK Latihan EKSA PKB)
30 SEPTEMBER 2018	- MESYUARAT PEMBUKAAN MOCK AUDIT 2 - (tindakan: JK Audit EKSA PKB/ JK Latihan EKSA PKB)
1 OKTOBER 2018	- MESYUARAT PENUTUP MOCK AUDIT 2 - (tindakan: JK Audit EKSA PKBJK Latihan EKSA PKB)
26 - 27 SEPT 2018	- GOTONG – ROYONG MEGA EKSA PKB – SIRI 3 - (tindakan: JK Penyelarasan Zon EKSA PKB)
02 - 03 OKTOBER 2018	- WORKSHOP ON EKSA AWARENESS AND FINAL REVIEW PKB (tindakan: JK Induk EKSA PKB)
03 - 04 OKTOBER 2018	- GOTONG – ROYONG MEGA EKSA PKB – SIRI 4 (tindakan jk penyelaras zon & ketua-ketua zon)
08 - 11 OKTOBER 2018	- PENGAUDITAN PENSIJILAN EKSA (MAMPU) - (tindakan: JK Audit EKSA PKB)

AKTIVITI JK PROMOSI

21 JANUARI 2018	- MESYUARAT JK PROMOSI EKSA PKB KALI PERTAMA
4 FEBRUARI 2018	- MESYUARAT JK PROMOSI EKSA PKB KALI KEDUA
4 MAC 2018	- MESYUARAT JK PROMOSI EKSA PKB KALI KETIGA
26 OGOS 2018	- MESYUARAT JK PROMOSI EKSA PKB KALI KEEMPAT
19 SEPT 2018	- MESYUARAT JK PROMOSI EKSA PKB KALI KELIMA
22 JANUARI 2018	- MEMASANG BANNER AUDIT DALAMAN EKSA 1
22 FEBRUARI 2018	- MEMASANG BANNER AUDIT DALAMAN EKSA 2
08 MAC 2018	- MEMASANG BANNER MOCK AUDIT 1
21 JUN 2018	- MEMASANG BANNER GOTONG – ROYONG MEGA EKSA PKB – SIRI 1
23 OGOS 2018	- MEMASANG BANNER GOTONG – ROYONG MEGA EKSA PKB – SIRI 2
19 SEPTEMBER 2018	- MEMASANG BANNER GOTONG – ROYONG MEGA EKSA PKB – SIRI 3
27 SEPTEMBER 2018	- MEMASANG BANNER MOCK AUDIT 2
JANUARI –JULAI 2018	- PROMOSI MELALUI WEBSITE DAN EMAIL
31 JANUARI 2018	- PERTANDINGAN SUDUT KITAR SEMULA KALI PERTAMA
28 FEBRUARI 2018	- PERTANDINGAN SUDUT KITAR SEMULA KALI KEDUA
02 OKTOBER 2018	- PERTANDINGAN INOVASI EKSA

AKTIVITI JK LATIHAN EKSA TAHUN 2018

22 MEI 2018 - BENGKEL PEMURNIAN LAPORAN AUDIT EKSA
12 -13 OGOS 2018 - BENGKEL PEMANTAPAN PENGURUSAN EKSA & PEMURNIAN FAIL EKSA PKB
29 SEPTEMBER 2018 - TAKLIMAT EKSA KEPADA PELAJAR/STAF/PEKERJA KONTRAK/PENGAWAL KESELAMATAN/ PENGUSAHA KANTIN/ KEBERSIHAN (CLEANER
30 SEPT - 1 OKT 2018 - MOCK AUDIT 2
30 SEPTEMBER 2018 - MESYUARAT PEMBUKAAN MOCK AUDIT 2
1 OKTOBER 2018 - MESYUARAT PENUTUP MOCK AUDIT 2

AKTIVITI JK PENYELARASAN ZON EKSA TAHUN 2018

JANUARI - DISEMBER 2018	- KEMPEN / GOTONG –ROYONG EKSA BERKALA MENGIKUT ZON
28 JUN 2018	- GOTONG – ROYONG MEGA EKSA PKB – SIRI 1
BERMULA AKHIR JUL 18	- LAPORAN PEMANTAUAN PROGRESS EKSA SETIAP ZON OLEH KETUA ZON & JURUAUDIT
29 OGOS 2018	- GOTONG – ROYONG MEGA EKSA PKB – SIRI 2
26 - 27 SEPT 2018	- GOTONG – ROYONG MEGA EKSA PKB – SIRI 3
03 - 04 OKTOBER 2018	- GOTONG – ROYONG MEGA EKSA PKB – SIRI 4

AKTIVITI JK STANDARD

AKTIVITI JAWATANKUASA STANDARD EKSA PKB
TAGGING DAN STANDARD UNTUK MEJA STAF
POLITEKNIK KOTA BHARU
16 JULAI 2017 (SEBARAN MENERUSI EMAIL)

Gambarajah Susunan item bagi meja kuning

Gambarajah Susunan item bagi meja kelabu

Contoh tray surat (Meja pensyarah atau staf)

LABEL TRAY DILEKATKAN MENGIKUT KEDUDUKAN LALUAN
(LALUAN KANAN TRAY DI SEBELAH KANAN/ LALUAN KIRI TRAY DI SEBELAH KIRI)

AKTIVITI JAWATANKUASA STANDARD EKSA PKB
TAGGING DAN STANDARD UNTUK RAK ATAU KABINET (MEJA STAF)
POLITEKNIK KOTA BHARU
16 JULAI 2017 (SEBARAN MENERUSI EMAIL)

RAK ATAU KABINET (MEJA PENSYARAH ATAU STAF)

Gambarajah menunjukkan contoh rak atau kabinet bagi kegunaan pensyarah atau staf mengikut amalan EKSA.

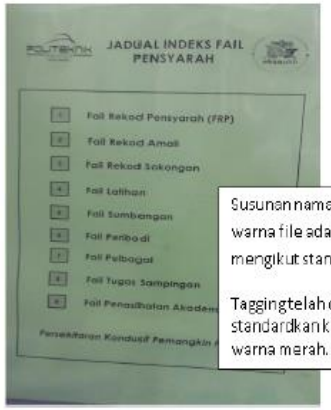

Susunan nama file dan warna file adalah mengikut standard 5S.

Taggingtelah di standardkan kepada warna merah.

Gambarajah Kedudukan indeks fail dan susunan di rak meja bertugas(warna kulit tepi dan depan mengikut warna jabatan atau unit)

5

TARIKH KEMASKINI :
07 OKTOBER 2018

AKTIVITI JK STANDARD

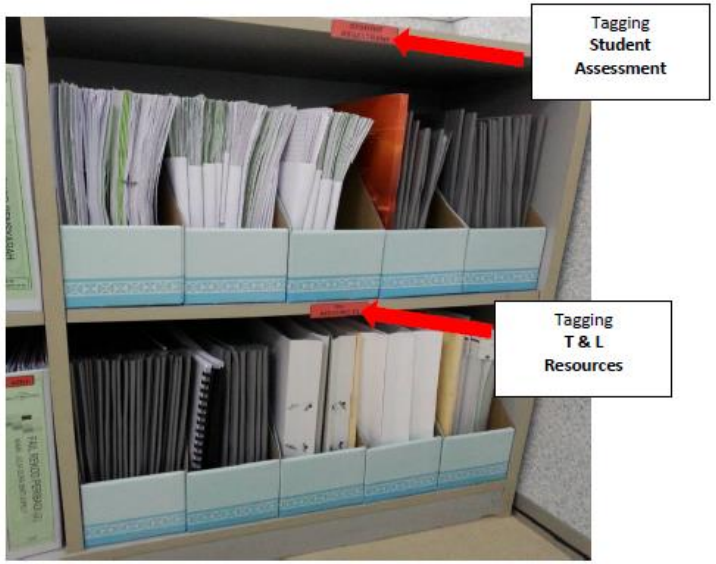

Gambarajah Fail Lembut diletakkan dalam *boxfile*

LACI (*DRAWER*) UNTUK KEPERLUAN ALAT TULIS

Gambarajah menunjukkan contoh susunan alat tulis dalam laci mengikut amalan EKSA.

Gambarajah Susunan alat tulis dalam *drawer* paling atas (*STATIONERY*)

AKTIVITI JAWATANKUASA STANDARD EKSA PKB
LABEL AKTIVITI SEMASA ATAU PERGERAKAN STAF
POLITEKNIK KOTA BHARU
18 JULAI 2017 (SEBARAN MENERUSI EMAIL)

Gambarajah 1: Label aktiviti semasa atau pergerakan staf akademik

Gambarajah 2: Label aktiviti semasa atau pergerakan staf sokongan

Penerangan:
Label aktiviti semasa atau pergerakan staf ini diperbuat daripada bahan terpakai iaitu CD dan CD *case* terpakai. Setiap pegawai akan mencetak format aktiviti ini dan menampal di atas CD terpakai. Label ini akan dilekatkan pada setiap meja pegawai untuk menunjukkan aktiviti semasa pegawai. CD akan dipusingkan kearah anak panah pegawai bagi menunjukkan aktiviti semasa pegawai tersebut.

Sebagai contoh: Jika pegawai berkenaan akan pergi berkursus di luar kawasan, maka CD ini harus dipusingkan kearah anak panah pegawai sebelum keluar untuk pergi berkursus dengan "TUGAS LUAR". Jika terdapat pelajar atau pegawai lain yang ingin berurusan dengan beliau, pelajar/pegawai tersebut bolehlah menghubungi nombor yang tertera.

AKTIVITI JK STANDARD

AKTIVITI JAWATANKUASA STANDARD EKSA PKB
LABEL TANDAS MENGIKUT STANDARD EKSA
POLITEKNIK KOTA BHARU
27 DISEMBER 2017 (SEBARAN MENERUSI EMAIL)

GAMBAR TANDAS SEBELUM PROGRAM STANDARD

Gambar bagi label tandas duduk dan cangkung tidak seragam

Sticker jimat air tidak seragam

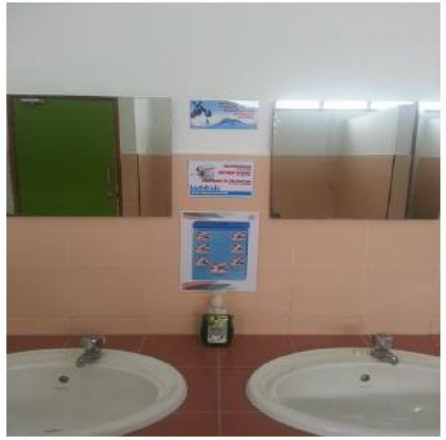

Gambarajah 1: Contoh label di tandas

GAMBAR TANDAS SELEPAS PROGRAM STANDARD

Label tandas cangkung

Sticker jimat air di Pintu Utama masuk tandas

Gambarajah 2: Contoh label standard di tandas

AKTIVITI JK STANDARD

AKTIVITI JAWATANKUASA STANDARD EKSA PKB
LAWATAN PENANDAARASAN STANDARD EKSA
KE ZON PULAI
POLITEKNIK KOTA BHARU
17 SEPTEMBER 2018

SUDUT EKSA

RUANG KERJA PENSYARAH

SUDUT KITAR SEMULA

AKTIVITI JAWATANKUASA STANDARD EKSA PKB
LAWATAN PENANDAARASAN STANDARD EKSA
KE ZON KERANJI
POLITEKNIK KOTA BHARU
17 SEPTEMBER 2018

SUDUT EKSA

RUANG KERJA PENSYARAH

SUDUT KITAR SEMULA

AKTIVITI JK STANDARD

AKTIVITI JAWATANKUASA STANDARD EKSA PKB
LAWATAN PENANDAARASAN STANDARD EKSA
KE ZON MERANTI
POLITEKNIK KOTA BHARU
17 SEPTEMBER 2018

SUDUT EKSA

RUANG KERJA PENSYARAH

SUDUT KITAR SEMULA

AKTIVITI JAWATANKUASA STANDARD EKSA PKB
LAWATAN PENANDAARASAN STANDARD EKSA
KE ZON CHENGAL
POLITEKNIK KOTA BHARU
17 SEPTEMBER 2018

SUDUT EKSA

RUANG KERJA PENSYARAH

SUDUT KITAR SEMULA

AKTIVITI JK AUDIT

AKTIVITI PASUKAN AUDIT

BIL	AKTIVITI	TARIKH
1.	**PERJUMPAAN 1 (20.12.17)** 1. Pembentukan Pasukan Audit 2. Penyediaan Jadual Pengauditan	20.12.2017
2.	**PERJUMPAAN KETUA-KETUA PASUKAN AUDIT-PERSEDIAAN UNTUK PRA –AUDIT EKSA PKB** 1. Penyediaan borong –borang komponen Penilaian EKSA A hingga F dan borong Pengiraan Markah Keseluruhan.	7.1.2018
3.	**PRA- AUDIT EKSA PKB** 1. Pembukaan 'Pra Audit Eksa 9 Jan 2018 2. Penutup Pra Audit Eksa 16 Januari 2018	9 dan 10 Jan 2018
4.	**AUDIT DALAMAN 1** 1. Perjumpaan ketua-ketua pasukan 21.Jan 2018. 2. Penyediaan Jadual Pengauditan 3. Penyediaan borong –borang komponen Penilaian EKSA A hingga F dan borong Pengiraan Markah Keseluruhan. 4. Perbincangan bersama bagi pemberian pengiktirafan berdasarkan Pra Audit yang telah dijalankan pada 9-10 Jan 2018. 5. Pembukaan Audit Dalaman 1 EKSA PKB Eksa 23 Jan 2018	23 dan 24 Jan 2018
5	**AUDIT DALAMAN 2**	25 dan 26 Feb 2018
6	**MOCK AUDIT 1 EKSA**	13 dan 14 Mac 2018
7.	**MOCK AUDIT 2 EKSA**	30 SEPT dan 1 Okt. 2018

AKTIVITI JK AUDIT

LANGKAH 1 MEMBENTUK PASUKAN AUDIT

- Jawatankuasa Pelaksana EKSA perlu mengenal pasti, melatih dan melantik juruaudit untuk melaksanakan aktiviti Audit Dalam EKSA jabatan/agensi.
- Jawatankuasa Pelaksana ini juga perlu menyediakan kriteria Audit Dalam EKSA dan menentukan kekerapan aktiviti Audit Dalam EKSA.

POLITEKNIK KOTA BHARU
KEMENTERIAN PENDIDIKAN MALAYSIA
Km. 24, Kok Lanas
16450 Ketereh
KELANTAN, MALAYSIA

Tel : 09-7889126 / 7889344 / 7889343
Faks : 09-788 8739
Laman Web : www.pkb.edu.my
E-mail : pollkb@pkb.edu.my

Ruj. Kami : PKB/PTD/300/18/003 Jld. 10 (73)
Tarikh : 05 Jun 2017

SENARAI NAMA SEPERTI DI LAMPIRAN

Tuan/Puan,

PELANTIKAN SEBAGAI JAWATANKUASA INDUK, PELAKSANA DAN KERJA BAGI AMALAN EKOSISTEM KONDUSIF SEKTOR AWAM (EKSA) POLITEKNIK KOTA BHARU

Saya dengan hormatnya merujuk kepada perkara di atas.

2. Sukacita dimaklumkan bahawa tuan/puan dilantik sebagai Jawatankuasa Induk, Pelaksana dan Kerja bagi Amalan Ekosistem Kondusif Sektor Awam (EKSA) PKB berkuasa/kuasa serta-merta.

3. Diharap dengan pelantikan ini, tuan/puan dapat melaksanakan tanggungjawab ini dengan penuh dedikasi di samping tugas hakiki tuan/puan.

Sekian, terima kasih.

"BERKHIDMAT UNTUK NEGARA"

Saya yang menurut perintah,

(NOOR AZAHAN BIN OTHMAN)
Pengarah
Politeknik Kota Bharu

POLITEKNIK MENTRANSFORMASI KEHIDUPAN

LANGKAH 3 MENGAUDIT PRESTASI EKSA

- Pasukan Audit Dalam akan menjalankan audit seperti yang dijadualkan oleh Jawatankuasa Pelaksana EKSA.

BIL	AKTIVITI	TARIKH	TINDAKAN
1	Gotong Royong EKSA Mega 1	13-14 Dis 2017	Jk Promosi & Ketua-ketua Zon EKSA
2	Gotong Royong EKSA Mega 2	26-27 Dis 2017	Jk Promosi & Ketua-ketua Zon EKSA
3	Pra Audit Dalaman EKSA 1	09-10 Jan 2018	JK Audit & semua JK EKSA PKB
4	Audit Dalaman EKSA 1	23 – 24 Jan 2018	JK Audit & semua JK EKSA PKB
5	Audit Dalaman EKSA 2	25-26 Feb 2018	JK Audit & semua JK EKSA PKB
6	Gotong Royong EKSA Berkala	Bermula 14 Feb 2018	Jk Promosi & Ketua-ketua Zon EKSA
7	Mock Audit EKSA	13-14 Mac 2018	JK Audit & semua JK EKSA PKB dan Champion MAMPU
8	Pemurnian Zon EKSA	Seminggu selepas audit	JK Penyelarasan Zon
9	Permohonan AUDIT MAMPU EKSA	26 Mac 2018	SU Induk EKSA
10	Audit MAMPU EKSA	7-8 Mei 2018	JK Induk, Juruaudit, semua JK EKSA PKB

LANGKAH 2 LATIHAN AUDIT EKSA

- Pasukan Audit Dalam EKSA hendaklah diberi latihan untuk memastikan urusan audit dalam EKSA dapat dijalankan dengan cekap dan berkesan.

POLITEKNIK KOTA BHARU
KEMENTERIAN PENDIDIKAN TINGGI
Km. 24, Kok Lanas
16450 Ketereh
KELANTAN, MALAYSIA

Tel : 09-7889126 / 7889344 / 7889343
Faks : 09-788 8739
Laman Web : www.pkb.edu.my

Ruj. Kami : PKB/PTD/100/13/001 (14)
Tarikh : 29 Oktober 2017

SENARAI NAMA SEPERTI DI LAMPIRAN

Tuan/Puan,

JEMPUTAN SEBAGAI PESERTA KURSUS JURUAUDIT DALAMAN EKSA PKB

Saya dengan hormatnya merujuk kepada perkara di atas.

2. Sukacita dimaklumkan bahawa tuan/puan dengan ini dijemput sebagai peserta kursus di atas anjuran Jawatankuasa Induk EKSA dengan kerjasama Jawatankuasa Latihan EKSA Politeknik Kota Bharu (PKB) yang akan dikendalikan oleh wakil pegawai daripada MAMPU (Institut Aminuddin Baki). Butiran kursus sebagaimana ketetapan berikut:

Tarikh : 5 November 2017 (Ahad)
Masa : 08.00 pagi hingga 05.00 petang
Tempat : Bilik Mesyuarat Ibnu Khaldun, PKB

3. Besarlah harapan kami agar dengan penglibatan tuan/puan dalam kursus ini akan menghasilkan percambahan idea dan kepakaran bagi mencapai hasrat dan wawasan institusi. Sebarang pertanyaan, sila berhubung dengan YM. Raja Norman Bin Raja Mat (Peneraju EKSA) di talian 013-9187163 atau Puan Muzimah Aida Binti Md. Mustafa(Setiausaha Pentadbiran EKSA) di talian 013-9407464.

Sekian, terima kasih.

"BERKHIDMAT UNTUK NEGARA"

Saya yang menurut perintah,

(NOOR AZAHAN BIN OTHMAN)
Pengarah
Politeknik Kota Bharu

POLITEKNIK MENTRANSFORMASI KEHIDUPAN

LANGKAH 4 MENGUMUMKAN PENEMUAN AUDIT

- Pengerusi Jawatankuasa Audit Dalam EKSA hendaklah melaporkan penemuan audit dalam kepada Pengerusi Jawatankuasa Pelaksana EKSA.
- Penemuan turut dimaklumkan kepada ketua dan semua warga jabatan/ agensi.

AKAN DILAPORKAN DALAM MESYUARAT PENUTUP PADA:
16 JANUARI 2018 (SELASA)

5

TARIKH KEMASKINI
: 07 OKTOBER 2018

AKTIVITI JK AUDIT

PELAKSANAAN AUDIT DALAMAN EKSA

AKTIVITI AUDIT	TARIKH
PRA AUDIT	9 & 10 JAN 2018
AUDIT DALAMAN 1	23 & 24 JAN 2018
AUDIT DALAMAN 2	25 & 26 FEBRUARI 2018
MOCK AUDIT 1	13 & 14 MAC 2018

SENARAI JURUAUDIT DALAMAN

PASUKAN	JURUAUDIT DALAMAN
PASUKAN 1	**1. En. Azhari bin Zakarian (JMSK)-KETUA** 2. Pn. Anisah binti Jawawi (JMSK)-PENOLONG 3. En. Enchek Muda bin Jusoh (JKE) 4. Pn. Aniza binti Yaacok (JP) 5. En. Mohd Zulkafli bin Mohamed (JKM)
PASUKAN 2	**1. En. Rizan Bin Othman (JKE)- KETUA** 2. Pn. Rahimah Binti Yunus (JKE)-PENOLONG 3. Pn. Nurulhuda Binti Muhammad(JPA) 4. En. Maliki Bin Mustapha (JKE) 5. En.Nik Ruslan Bin Nik Omar (JMSK)
PASUKAN 3	**1. Pn. Salwuan Binti Ab. Halim (JP)-KETUA** 2. Pn. Fuziah Binti Awang (JP)-PENOLONG 3. En. Ahmad Yusni Bin Jusoh (JKA) 4. Pn. Wan Mariati Binti Abd. Kadir (JPA) 5. En. Zamzuri Bin Arifin (JKM)
PASUKAN 4	**1. En. Abd Hafi Bin Ismail (JKM)-KETUA** 2. En. Ahmad Suhaimi Bin Arshad (JKM)-PENOLONG 3. Pn Rozaimah Binti Mustapha(JMSK) 4. Pn. Tuan Rogayah Binti Raja Omar (JPA)
PASUKAN 5	**1. En. Che Seman Bin Che Cob (JKM)-KETUA** 2. Pn. Rosnita Binti Ali (USTM)-PENOLONG 3. Pn. Bibi Afzan Binti Mohd Nor (JKA) 4. Pn.Hasanah Binti Safein @Shafie)JMSK)
PASUKAN 6	**1. Pn. Kamilah Binti Zainuddin (JPA)-KETUA** 2. Pn. Shuzura Binti Yusof (JPA)-PENOLONG 3. Pn. Nordiana Binti Jamaluddin (JP) 4. Pn. Elahan Binti Che Bakar (PERPUSTAKAAN)
PASUKAN 7	**1. En. Nik Ahmad Nazuli Bin Nik Yahya (JKA)** 2. En. Asmawi Bin Muhammad (JKA) 3. Pn. Kamisah Binti Mohamed (JP) 4. En.Mohd Sukiman Bin Muhammad (JKM)
PASUKAN 8	**1. En.Mohd Yusof Bin Ghani (JP)-KETUA** 2. Pn. Mariani Binti Mat Dris(JPA)-PENOLONG 3. En. Wan Abd.Halim Amir Bin Wan Muhammad (JKM) 4. Pn.Wan Rahayah Rahimi Binti Wan Ramli (JPA)

PEMARKAHAN DAN KEPUTUSAN AUDIT

Panel Audit telah membuat penilaian dan pemarkahan berdasarkan kriteria penilaian mengikut petunjuk skala pemarkahan yang ditetapkan oleh MAMPU. Jadual markah bagi setiap zon adalah seperti jadual berikut:

PERINCIAN PENGIRAAN PURATA MARKAH KESELURUHAN ZON ADALAH SEPERTI BERIKUT:

	KOMPONEN
A	KEPERLUAN UTAMA PELAKSANAAN
B	RUANG TEMPAT KERJA/ PEJABAT
C	TEMPAT UMUM
D	KESELAMATAN PERSEKITARAN
E	KAWASAN PERSEKITARAN JABATAN
F	TEMPAT-TEMPAT KHUSUS (SESUAI MENGIKUT KEPERLUAN AGENSI)
	PURATA MARKAH KESELURUHAN

Markah keseluruhan bagi

I. **AUDIT DALAMAN 2** adalah **87 %** dengan **BAIK**.

II. **MOCK AUDIT 1** adalah **92 %** dengan **CEMERLANG**.

AKTIVITI JK AUDIT

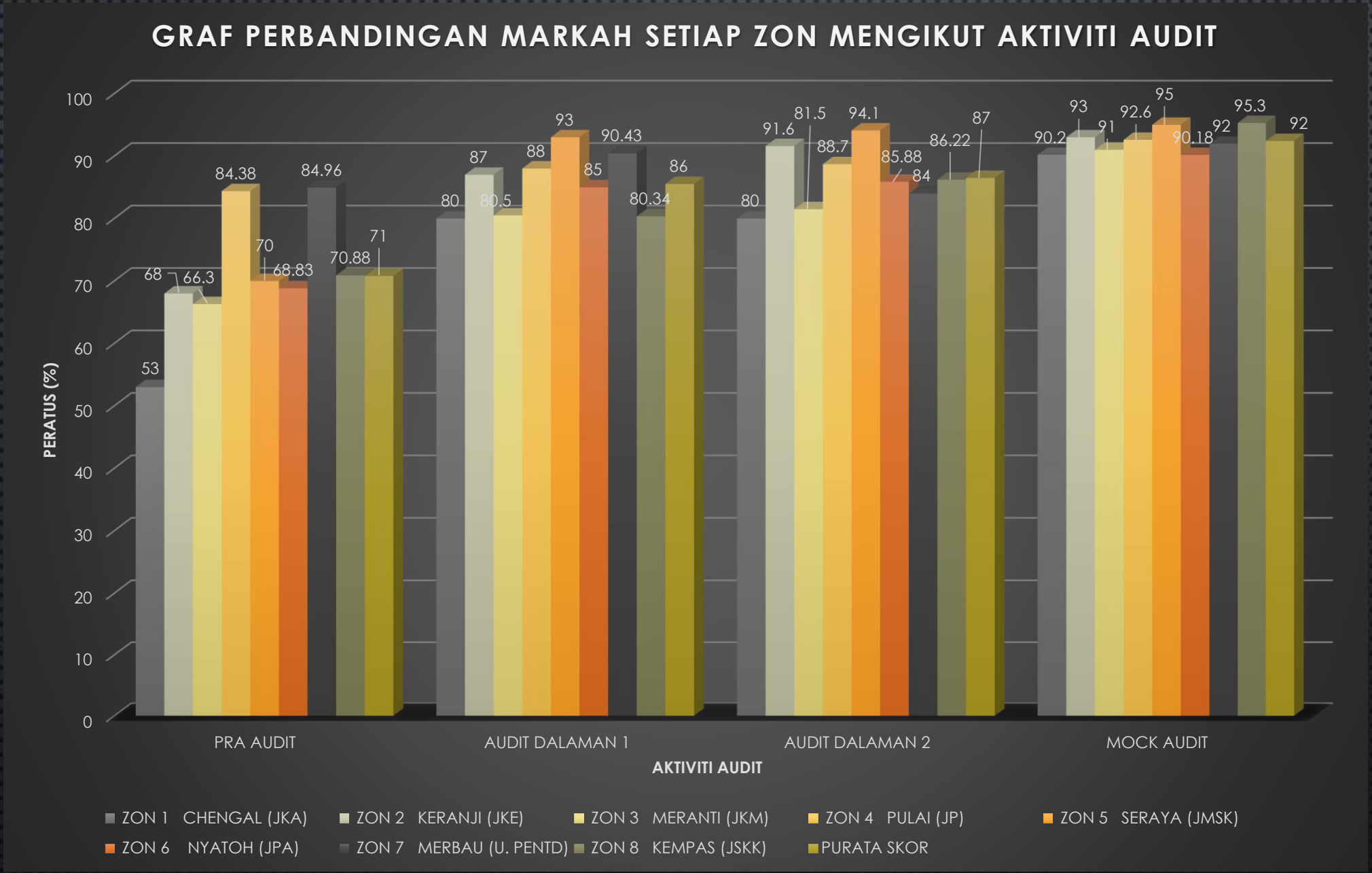

AKTIVITI JK AUDIT :
HASIL AUDIT : AMALAN BAIK

ULASAN HASIL PENEMUAN KESELURUHAN AMALAN BAIK SEMUA ZON

ZON/SUB ZON/ LOKASI	GAMBAR	ULASAN
ZON CHENGAL Pejabat Pensyarah JKA		Susunatur meja pensyarah berada dalam keadaan kemas dan teratur
Bengkel Kayu		Peralatan bengkel disusun rapi & teratu
Pejabat Pensyarah JKA		Menggunakan kaedah 'guna semula' barangan terpakai untuk mengurangkan pencemaran alam.
Bilik Instruktor		Kunci disimpan kemas di dalam kotak kunci & di rekodkan penggunaan keluar masuknya.
ZON KERANJI		
Keranji 1, aras 5 / Ruang menunggu		Bersih dan kemas serta menampakkan ciri-ciri korporat.
Pejabat JKE/ Bilik Mesyuarat		Bersih, kemas dan bercirikan imej korporat

AKTIVITI JK AUDIT
HASIL AUDIT : AMALAN BAIK

Aras 5, Pejabat JKE/ sudut eksa		Sudut eksa disediakan dengan baik dan dikemaskini
Pejabat JKE/ Sudut Kitar Semula		Sudut kitar semula yang kemas dan teratur
ZON MERANTI Bilik Mesyuarat, Aras 4, Bangunan Pentadbiran		Persekitaran bilik mesyuarat bersih, kemas dan selamat.
Bengkel Gegas		Semua peralatan berada dalam keadaan baik dan tersusun

Bilik kuliah A 25		Semua perabot disusun kemas dan teratur
ZON PULAI JP Aras 5		Sudut Eksa disediakan dengan baik dan dikemaskini
		Terdapat pembudayaan Kreativiti dan Inovasi dengan menggunakan barangan terpakai .
		Peralatan disusun dengan kemas di dalam laci.

5

TARIKH KEMASKINI : 07 OKTOBER 2018

AKTIVITI JK AUDIT
HASIL AUDIT : AMALAN BAIK

		Ruang menunggu dalam keadaan baik, bersih, teratur dan ceria selaras dengan imej korporat
		Memperolehi anugerah pengiktirafan dari PKB.
ZON SERAYA Ruang hadapan pejabat JMSK		Aktiviti Pergerakan Staf disusun kemas di bahagian luar, sebelah pintu masuk utama. Ini memudahkan pelajar untuk mendapatkan maklumat pergerakan pensyarah tanpa perlu mencari meja pensyarah tersebut.
Ruang pejabat		Mewujudkan notis dan cadangan penjimatan kertas yang di letakkan berhampiran setiap mesin photostat/printer sebagai makluman dan peringatan kepada pensyarah.

ZON NYATOH NYATOH 1 Aras 2 bangunan jabatan pengajian am		Stiker Aktiviti Semasa Pegawai Secara Berpusat
		Pintu Masuk Utama JPA
		Sudut kitar semula
ZON MERBAU Pejabat Pentadbiran		Sudut go green yang efektif dan kreatif

AKTIVITI JK AUDIT
HASIL AUDIT : AMALAN BAIK

Pejabat Pentadbiran		Susunan peralatan yang kemas dan teratur
Bilik fail		Kotak fail disusun deng kemas dan teratur
Tandas pejabat pentadbiran		Keadaan tandas yang bersih
Pantry di pejabat pentadbiran		Bersih dan selesa

AKTIVITI JK AUDIT

HASIL AUDIT : PENEMUAN AUDIT & TINDAKAN PENAMBAHBAIKAN

KOMPONEN A – KEPERLUAN UTAMA PELAKSANAAN

LAPORAN AUDIT DALAMAN 2

PENEMUAN AUDIT 1	ZON/LOKASI	PENAMBAHBAIKAN AUDIT 1
Sudut EKSA yang tidak dikemaskini	ZON CHENGAL Ruang Pejabat Utama Tingkat 4 	Sudut EKSA yang Menarik dan dikemaskini
Papan kenyataan tidak dipasang dengan sempurna.	ZON KEMPAS 	
Kotak 'First aid Kit' tiada di tempatnya.		

Semua keperluan dilaksanakan dengan baik seperti Dasar / Polisi EKSA, Pembudayaan Kreativiti dan Inovasi, Tindakan Penjimatan dan dalam komponen A.	ZON PULAI	Perlu ditambahbaik lagi beberapa kriteria EKSA
Arahan mengemaskan ruang kerja	ZON KERANJI 	Ketua Jabatan JKE telah mengambil langkah proaktif dalam menggerakkan warga zon supaya mengambil tindakan penambahbaikan yang bersesuaian mengikut kriteria standard EKSA susulan audit dalaman 1 yang lepas
Sudut eksa adalah mengikut standard eksa	ZON SERAYA 	HENDAKLAH SENTIASA DIKEMASKINI
Masih terdapat staf yang gagal menjawab soalan berkaitan eksa dengan tepat.		Pegawai EKSA perlu meluaskan penerangan berkaitan EKSA.

AKTIVITI JK AUDIT

HASIL AUDIT : PENEMUAN AUDIT & CADANGAN PENAMBAHBAIKAN

KOMPONEN A: LAPORAN MOCK AUDIT 1

PENEMUAN AUDIT 2	ZON/LOKASI	CADANGAN PENAMBAHBAIKAN
Carta organisasi tidak dikemaskini	ZON KEMPAS	Perlu mengemaskini carta zon
Semua keperluan dilaksanakan dengan baik seperti Dasar / Polisi EKSA, Pembudayaan Kreativiti dan Inovasi, Tindakan Penjimatan dan dalam komponen A.	ZON PULAI	Perlu sentiasa kemaskini sudut EKSA
Masih menggunakan sudut 5S	ZON MERBAU Di Unit Kualiti	Ganti dengan sudut EKSA
Masih terdapat logo 5S pada tagging		Tukar kepada logo EKSA
Peralatan/ Alat Ganti Berada Di Bawah Meja Kerja	UPSG	Susun dan simpan ditempat yang sesuai
Peralatan/Tangga Berada Di Ruang Pejabat	UPSG	Simpan Di Tempat Yang Sesuai
Kerusi rosak dilonggok pada ruang kerja	UIDM	Lupus Atau Simpan Ditempat Yang Sesuai
Peralatan tidak disusun dengan kemas dan tiada tagging	UIDM	Susun dan Letakkan Tagging
Tangga berada di ruang pejabat Di unit pengangkutan	UNIT PENGANGKUTAN	Simpan Pada Tempat Yang Sesuai

5

TARIKH KEMASKINI : 07 OKTOBER 2018

AKTIVITI JK AUDIT

HASIL AUDIT : PENEMUAN AUDIT & TINDAKAN PENAMBAHBAIKAN

KOMPONEN B – RUANG TEMPAT KERJA/ PEJABAT

LAPORAN AUDIT DALAMAN 2

PENEMUAN AUDIT 1	ZON/LOKASI	PENAMBAHBAIKAN AUDIT 1
Amalan Susun dan Sisih perlu dilaksanakan	ZON CHENGAL Ruang Pejabat Utama JKA 	Susunatur peralatan di atas meja yang kemas
Amalan Susun dan Sisih perlu dilaksanakan	ZON KEMPAS 	
Kesan Pita Pelekat Masih Boleh Di Lihat Di Kebanyakan Kawasan Zon.	ZON MERANTI ARAS 4, BANGUNAN PENTADBIRAN 	Kesan pita pelekat telah dibersihkan
Masih terdapat Beberapa Laci Yang Peralatan Alat Tulisnya Tidak Disusun Dengan Kemas	ZON PULAI 	Laci telah disusun dengan kemas dan teratur Arahan/notis telah disediakan.

5

TARIKH KEMASKINI : 07 OKTOBER 2018

AKTIVITI JK AUDIT

HASIL AUDIT : PENEMUAN AUDIT & TINDAKAN PENAMBAHBAIKAN

Masih terdapat beberapa peralatan gunasama yang tiada tatacara penggunaan /SOP dan arahan/notis bagi memastikan peralatan disimpan kemas.		
Banyak risalah-risalah yang diletakkan dibawah cermin meja mencacatkan pemandangan	ZON KERANJI	Semua risalah telah dibuang
Kasut dan selipar tidak diletakkan diatas rak	Makmal Pendawaian	Meletakkan kasut dan selipar di atas rak.
Peralatan makmal tidak di tagging dengan lengkap		Memastikan semua peralatan di tagging dengan lengkap dan kemas

Ruang pensyarah tersusun dengan kemas dan bersih. Meja dan peralatan telah ditagging mengikut standard eksa. Susunatur fail-fail pensyarah adalah kemas dan seragam.	ZON SERAYA	
Bilik pegawai luas dan bersih, namun terdapat hiasan frame gambar yang berlebihan pada dinding pejaba t		Meminimumkan hiasan frame gambar supaya Nampak lebih kemas dan menarik.

AKTIVITI JK AUDIT

HASIL AUDIT : PENEMUAN AUDIT & TINDAKAN PENAMBAHBAIKAN

LAPORAN MOCK AUDIT 1

PENEMUAN AUDIT 2	ZON/LOKASI	CADANGAN PENAMBAHBAIKAN
Tiada 'tagging' yang sesuai pada susunan dokumen	ZON CHENGAL	Keperluan 'tagging' dan keseragaman fail mengikut susunan yang sesuai
Keadaan rak fail tidak tersusun kemas	ZON KEMPAS	Mesti disusun dengan kemas
Basikal yang disimpan di tempat yang tidak sepatutnya.		Mesti simpan peralatan ditempat yang sesuai dan disusun dengan kemas
Sebahagian alat tulis disusun dengan kemas dan teratur	ARAS 4, BANGUNAN PENTADBIRAN	Menyusun alat tulis dengan kemas dan teratur di atas meja/ tray/dalam laci.

AKTIVITI JK AUDIT

HASIL AUDIT : PENEMUAN AUDIT & CADANGAN SERTA TINDAKAN PENAMBAHBAIKAN

KOMPONEN C – TEMPAT UMUM

LAPORAN AUDIT DALAMAN 2

PENEMUAN AUDIT 1	ZON/LOKASI	PENAMBAHBAIKAN AUDIT 1
Susunatur 'pigeon hole' yang tidak teratur	ZON CHENGAL	'Pigeon hole' dalam proses kemaskini
Susunan peralatan di surau	ZON KEMPAS	
Terdapat peralatan yang tidak bersesuaian dengan keperluan ruang menunggu dan tidak berada dalam keadaan kemas dan teratur.	Ruang menunggu, bilik instruktor 1	Ruang menunggu kemas dan teratur.

	ZON KERANJI Blok E	
Pembaziran dalam penggunaan air berikutan kerosakan pili.		Membaiki pili yang rosak
Siling pecah yang mengundang bahaya dan persekitaran tandas yang tidak bersih.		Siling-siling yang pecah perlu diselenggara
Terdapat punting rokok dan kotak rokok bersepah di dalam tandas		Persekitaran tandas perlu dibersihkan
	Pejabat JKE (Aras 5)	
Masih terdapat kabel-kabel yang tidak kemas ruangan guna sama		Kabel-kabel perlu dikemaskan

AKTIVITI JK AUDIT

HASIL AUDIT : PENEMUAN AUDIT & CADANGAN SERTA TINDAKAN PENAMBAHBAIKAN

Mewujudkan sudut kitar semula yang ceria dan praktikal di bahagian belakang staf dan di bahagian luar pejabat berhampiran ruang menunggu pelajar untuk memudahkan penggunaannya.	ZON SERAYA	
Menyediakan sudut galeri yang mempamerkan anugerah-anugerah yang diperolehi yang disusun dengan kemas dan teratur.		
Mini pantri dalam keadaan bersih dan susunan peralatannya adalah teratur.		
Peralatan dan longgokan sampah telah dibersihkan di bawah bahgian luar Dewan Kuliah 3	Dewan Kuliah 3	

AKTIVITI JK AUDIT

HASIL AUDIT : PENEMUAN AUDIT & CADANGAN SERTA TINDAKAN PENAMBAHBAIKAN

KOMPONEN C – TEMPAT UMUM

LAPORAN MOCK AUDIT 1

PENEMUAN AUDIT 2	ZON/LOKASI	CADANGAN PENAMBAHBAIKAN
Kewujudan kerusi pejabat di ruang makan bilik Pantri	ZON CHENGAL Bilik Pantri, Tingkat 4, JKA 	Kerusi pejabat perlu berada di tempat yang sepatutnya
Bau tandas yang tidak menyenangkan	ZON MERANTI Tandas bilik instruktor 1 	Memastikan bau tandas menyenangkan.
Keadaan siling di dewan kuliah		Perlu melaporkan kepada Unit Pembangunan & Sengaraan untuk tindakan penambahbaikan
Sofa yang koyak dan lusoh	ZON MERBAU DILOBI UTAMA	Ganti yang baru/baiki

Ruang menunggu tidak ceria	UIDM 	Lakukan perubahan supaya nampak kemas dan ceria
Parking motosikal pada tempat yang tak sesuai		Pindah ke tempat yang sesuai

AKTIVITI JK AUDIT

HASIL AUDIT : PENEMUAN AUDIT & CADANGAN SERTA TINDAKAN PENAMBAHBAIKAN

KOMPONEN D – KESELAMATAN PERSEKITARAN

LAPORAN AUDIT DALAMAN 2

PENEMUAN AUDIT 1	ZON/LOKASI	PENAMBAHBAIKAN AUDIT 1
Kabel Elektrik yang kendur yang boleh mengundang bahaya kepada pengguna	ZON CHENGAL Pejalan Kaki Bengkel/Makmal JKA 	Kabel elektrik telah dialih dengan selamat
Lantai rosak dan berbahaya Pemegang TV yang tidak digunakan adalah berisiko Tong Gas diletakan di tempat yang terdedah kepada risiko	ZON KEMPAS 	Telah dibaiki Telah dialihkan ke tempat yang selamat
Ruang penyimpanan kunci dibiarkan terbuka. Senarai anak kunci tidak disimpan dan sebahagian subzon tiada buku log peminjaman.	ZON MERANTI Aras 4, bangunan pentadbiran 	Ruang penyimpanan kunci dimanggakan.senarai anak kunci disenarai dan diselia melalui buku log peminjaman.
Peti pertolongan cemas yang tidak lengkap Alat pemadam api tiada label dan setengahnya tiada di tempat yang dikhaskan	ZON KERANJI Makmal JKE 	Memastikan peti pertolongan cemas yang lengkap dan ubatan tidak luput tarikh Melabel dan meletakkan alat ditempat yang dikhaskan
Pemadam api tamat tempoh	ZON NYATOH Dewan Kulian 2 	Perlu digantikan dengan pemadam api yang baru

5

TARIKH KEMASKINI : 07 OKTOBER 2018

AKTIVITI JK AUDIT

HASIL AUDIT : PENEMUAN AUDIT & CADANGAN SERTA TINDAKAN PENAMBAHBAIKAN

LAPORAN MOCK AUDIT 1

PENEMUAN AUDIT 2	ZON/LOKASI	CADANGAN PENAMBAHBAIKAN
Tapak pemegang Lampu kalimatang yang hampir tertanggal	ZON CHENGAL Pejabat Utama, Tingkat 4 JKA 	Pembaikan segera pada lampu dan siling
Sebahagian pendawaian dalam keadaan kemas, teratur dan selamat	ZON MERANTI Aras 4, Bangunan Pentadbiran 	Memastikan Pendawaian Elektrik/Telefon/Kabel Komputer/Mesin/Peralatan Dalam Keadaan Kemas, Teratur Dan Selamat.
Makmal berada dalam keadaan kemas, bersih dan menepati ciri-ciri keselamatan	ZON SERAYA 	
Pelan Lantai, Pelan Lampu, Pelan Laluan Kecemasan Dan Arahan Penjimatan Kertas Ditampal Di Tempat Yang Sesuai.		
Kabel Peralatan Elektrik Tidak Tersusun Dengan Kemas	ZON MERBAU UIDM 	Buat Satu Sistem Pendawaian Yang Selamat Dan Kemas
Tangki Air Yang Rosak Tidak Di Alihkan	UNIT PENGANGKUTAN 	BUANG ATAU GANTI BARU
Kedudukan Tangga Yang Tidak Sesuai	UNIT PENGANGKUTAN 	Simpan Di Tempat Yang Sesuai

AKTIVITI JK AUDIT

HASIL AUDIT : PENEMUAN AUDIT & CADANGAN SERTA TINDAKAN PENAMBAHBAIKAN

KOMPONEN E – KAWASAN PERSEKITARAN JABATAN

LAPORAN AUDIT DALAMAN 2

PENEMUAN AUDIT 1	ZON/LOKASI	PENAMBAHBAIKAN AUDIT 1
Jubin ruang pejalan kaki yang rosak	ZON CHENGAL Bengkel Ukur JKA 	Jubin ruan pejalan kaki yang telah dibaiki dengan kemas 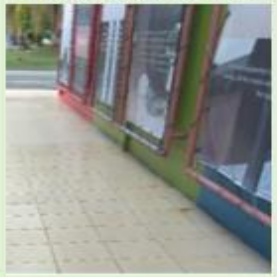
Maklumat 5S	ZON KEMPAS 	Perlu ditanggalkan
Kawasan kantin yang kotor dan pintu yang comot.		Perlu dibersihkan

Carta organisasi disediakan di luar sebelah pintu masuk utama adalah sesuai dan kemas	ZON SERAYA 	
Masih terdapat kesan-kesan tape pada cermin tingkap yang tidak ditanggalkan		Mengikis dan menanggalkan kesan-kesan tersebut supaya kelihatan bersih.
Terdapat tape 'parking lot' 5s yang tidak ditanggalkan.		Menanggal dan mengikis supaya kesannya hilang.
Tayar Terpakai Tidak Dibuang	ZON MERBAU Unit Pengangkutan 	Sisih atau simpan ditempat yang sesuai.
Paip Air Bocor	Taska 	Lapor ke unit UPSG.

5

TARIKH KEMASKINI : 07 OKTOBER 2018

AKTIVITI JK AUDIT

HASIL AUDIT : PENEMUAN AUDIT & CADANGAN SERTA TINDAKAN PENAMBAHBAIKAN

Tiang Banting Tidak Berada Di Tempatnya	Taska	Letakkan ditempat yang sesuai.
Peralatan Perubatan Tidak Di Jaga Dengan Baik	Klinik	Susun dengan kemas dan perlu dijaga dengan baik.

KOMPONEN E – KAWASAN PERSEKITARAN JABATAN

LAPORAN MOCK AUDIT 1

(Ctrl)

PENEMUAN AUDIT 2	ZON/LOKASI	CADANGAN PENAMBAHBAIKAN
Jubin di laluan pejalan kaki hadapan makmal pecah/rosak	ZON CHENGAL Makmal Tanah	Perlu baikpulih @ gantian jubin yang baru segera.
Papan tanda tidak diselenggara	ZON KERANJI Laluan ke makmal	Menyelenggara papan tanda berkenaan

AKTIVITI JK AUDIT

HASIL AUDIT : PENEMUAN AUDIT & CADANGAN SERTA TINDAKAN PENAMBAHBAIKAN

KOMPONEN F – TEMPAT-TEMPAT KHUSUS (SESUAI MENGIKUT KEPERLUAN AGENSI)

LAPORAN AUDIT DALAMAN 2

PENEMUAN AUDIT 1	ZON/LOKASI	PENAMBAHBAIKAN AUDIT 1
Tiada logo jimat elektrik dan peraturan penggunaan bilik	ZON CHENGAL Bilik Kuliah Blok B 	Peraturan penggunaan bilik kuliah dan logo jimat elektrik telah disediakan
Laluan bersebelahan DJP	ZON KEMPAS 	
Kabel wayar komputer berselirat, almari tidak tersusun, lantai dan dinding kotor	ZON MERANTI BILIK KOMPUTER JKM 	Kabel Wayar Diikat Kemas, Almari Disusun Kemas Dan Tersusun, Lantai Dan Dinding Dibersihkan.
Lantai yang berlubang boleh menyebabkan individu terjatuh andai tidak perasan	ZON KERANJI Makmal kawalan tingkat bawah 	Menampal semua lantai yang berlubang
Kawasan laluan berselerak	ZON NYATOH 	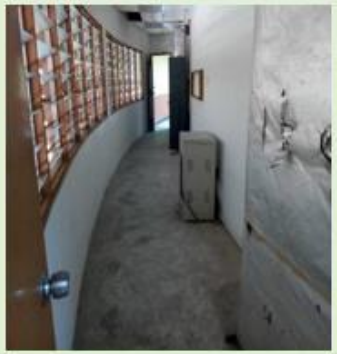

AKTIVITI JK AUDIT

HASIL AUDIT : PENEMUAN AUDIT & CADANGAN SERTA TINDAKAN PENAMBAHBAIKAN

KOMPONEN F: LAPORAN MOCK AUDIT 1

PENEMUAN AUDIT 2	ZON/LOKASI	CADANGAN PENAMBAHBAIKAN
Terdapat meja dan kerusi Pelajar yang tidak digunakan @ rosak dibiarkan di dalam bilik kuliah	ZON CHENGAL	Perlu sisihkan @ lupuskan dengan segera
Pintu yang rosak dan kotor serta kerusi meja tidak disusun dengan baik.		Perlu dibersihkan dan kerusi meja hendaklah disusun dengan kemas
Lantai tidak bersih dan masih ada yang berlumut		Mesti dibersihkan
Sebahagian perabot disusun kemas dan teratur	ZON MERANTI Bilik Kuliah A 11	Memastikan susunan perabot kemas dan teratur.
Ruangan yang tidak berlabel, lantai perlu dibersihkan	ZON KERANJI Bilik Inkubator	Bersihkan lantai dan labelkan ruang berkenaan.
Peralatan perubatan dibiarkan berdebu dan tersorok	ZON MERBAU Klinik	Sisih atau susun jika perlu
Kain tuala tidak di sidai atau jemur pada ampaian	Taska	Sediakan tempat yang sesuai untuk letakkan kain tuala
Pokok bunga tidak di jaga dengan baik	Pondok Pengawal	Buat kekemasan supaya ia lebih cantik dan menarik
Karpet yang lusoh	Unit kualiti	Ganti dengan baru atau sisih

6

INFORMASI EKSA PKB

TARIKH KEMASKINI :
07 OKTOBER 2018

6

TAHUN 2017 INFORMASI EKSA PKB

TARIKH KEMASKINI :
07 OKTOBER 2018

JK EKSA 2017

6

INFORMASI

TARIKH KEMASKINI
: 07 OKTOBER 2018

28 FEBRUARI 2017
LAWATAN PENANDARASAN EKSA PKB DI PSMZA

ANJURAN : JAWATANKUASA INDUK EKSA PKB
PESERTA : SEMUA JAWATANKUASA EKSA PKB

28 FEBRUARI 2017
LAWATAN PENANDARASAN EKSA PKB DI PSMZA

ANJURAN : JAWATANKUASA INDUK EKSA PKB
PESERTA : SEMUA JAWATANKUASA EKSA PKB

6
INFORMASI

TARIKH KEMASKINI
: 07 OKTOBER 2018

29 MAC 2017

LAWATAN PENANDARASAN EKSA PKB DI KOLEJ KOMUNITI KOK LANAS

Hari ini Kolej Komuniti Kok Lanas menerima Lawatan Penanda Aras EKSA dari 4 jabatan;

1. Politeknik Kota Bharu
2. Institut Latihan Perindustrian Kuala Terengganu
3. Jabatan Keselamatan dan Kesihatan Pekerjaan (JKKP)
4. RELA

Lawatan Penanda Aras Ekosistem Kondusif Sektor Awam (EKSA)
Kolej Komuniti Kok Lanas

29 Mac 2017

ATURCARA

9.30 am	Minum Pagi
9.45 am	Ketibaan Para Pelawat di Arked Perdana, Kolej Komuniti Kok Lanas
10.00 am	Ucapan Aluan Pengarah Kolej Komuniti Kok Lanas
10.15 am	Taklimat Amalan Ekosistem Kondusif Sektor Awam (EKSA) Kolej Komuniti Kok Lanas
10.45 am	Lawatan Penanda Arasan Para Pelawat sekitar Kolej Komuniti Kok Lanas
1.00 pm	Makan Tengahari
	Bersurai

KOLEJ KOMUNITI KOK LANAS
Kementerian Pendidikan Tinggi
Kok Lanas, 16450 Ketereh, Kelantan
Telefon : 09-7880400 Faks : 09-7880401
Laman Web : www.kklk.edu.my

KEMENTERIAN PENDIDIKAN TINGGI

Rujukan Kami : KKKL/PENT/100/13-016 (6)
Tarikh : 26 Mac 2017

Pengarah
Politeknik Kota Bharu
Kementerian Pendidikan Tinggi
Km 24, Kok Lanas
16450 Ketereh

Tuan,

LAWATAN PENANDA ARAS EKOSISTEM KONDUSIF SEKTOR AWAM (EKSA) KOLEJ KOMUNITI KOK LANAS

Saya dengan segala hormatnya merujuk kepada perkara di atas

2. Merujuk kepada surat tuan PKB/PTD/100/001 (3) bertarikh 5 Februari 2017, pihak kami sangat berbesar hati di atas penghargaan pihak tuan untuk menanda aras amalan EKSA di Kolej Komuniti Kok Lanas.

3. Sehubungan dengan itu, kami dengan sukacitanya menjemput pegawai-pegawai institusi tuan untuk mengadakan lawatan ke Kolej Komuniti Kok Lanas untuk tujuan tersebut sebagaimana butiran berikut :

Tarikh : 29 Mac 2017 (Rabu)
Masa : 10.00 pagi -1.00 tengahari
Tempat : Kolej Komuniti Kok Lanas

4. Sebagai makluman pihak tuan, disebabkan terdapat institusi lain yang akan turut serta mengadakan lawatan pada tarikh berkenaan, pihak kami hanya dapat menerima penyertaan seramai 10 orang pegawai sahaja daripada setiap institusi.

5. Semoga dengan lawatan ini dapat memberi manfaat dan berkongsi maklumat tentang amalan EKSA yang diamalkan di jabatan kami. Sebarang pertanyaan dan maklumat lanjut boleh hubungi pegawai kami En Zukifan Bin Jusoh di talian 09-7880400.

Sekian.

"BERKHIDMAT UNTUK NEGARA"

Saya yang menurut perintah,

[KAPT (BERSEKUTU) (PA) AHMAD NASRUL HISYAM BIN HAMZAH]
Pengarah
Kolej Komuniti Kok Lanas
Kementerian Pendidikan Tinggi

"Pengiktiraan Komuniti Berilmu dan Berkemahiran"

POLITEKNIK KOTA BHARU
KEMENTERIAN PENDIDIKAN MALAYSIA
Km. 24, Kok Lanas
16450 Ketereh
KELANTAN, MALAYSIA

Tel : 09-7889126 / 7889344 / 7889343
Faks : 09-788 6739
Laman Web : www.pkb.edu.my
E-mail : politkb@pkb.edu.my

Rujukan Kami : PKB/PTD/100/13/001 (06)
Tarikh : 26 Mac 2017

TN. HJ. MD NAWI BIN AB RAHMAN
EN. SAUPI BIN MOHAMED NOOR
YM. RAJA NORMAN BIN RAJA MAT
TN. HJ. ZAINUDDIN BIN OMAR
EN. MAZEREE BIN MOHD NAWI
EN. MOHD ZAIDI BIN CHE MOD
EN. RAZALI BIN ABDUL RASHID
PN. HJH ROSILAH BINTI WOK
PN. WAN AZILAH BINTI WAN YUNUS
PN. MUZIMAH AIDA BINTI MD.MUSTAFA
PN. ROS AYUNITA BINTI JUSOH

Tuan/Puan,

PELANTIKAN SEBAGAI PEGAWAI DELEGASI PKB BAGI LAWATAN PENANDARASAN EKOSISTEM KONDUSIF SEKTOR AWAM (EKSA) KE KOLEJ KOMUNITI KOK LANAS

Saya dengan hormatnya merujuk kepada perkara di atas.

2. Sukacita dimaklumkan bahawa tuan/puan dilantik sebagai Pegawai Delegasi PKB bagi Lawatan Penandarasan Ekosistem Kondusif Sektor Awam (EKSA) ke Kolej Komuniti Kok Lanas yang akan berlangsung sebagaimana ketetapan berikut:

Tarikh : 29 Mac 2017 (Rabu)
Tempat : Kolej Komuniti Kok lanas
Masa lawatan : 10.00 pagi

3. Diharap dengan pelantikan ini, tuan/puan dapat melaksanakan tugas tersebut dengan penuh dedikasi di samping tugas hakiki tuan/puan.

Sekian, terima kasih.

"BERKHIDMAT UNTUK NEGARA"

Saya yang menurut perintah,

(NOOR AZAHAN BIN OTHMAN)
Pengarah
Politeknik Kota Bharu

POLITEKNIK MENTRANSFORMASI KEHIDUPAN

ANJURAN : JAWATANKUASA INDUK EKSA PKB
PESERTA : JAWATANKUASA INDUK EKSA PKB

6
INFORMASI

TARIKH KEMASKINI : 07 OKTOBER 2018

15 – 16 MEI 2017

BENGKEL PELAKSANAAN EKSA PKB

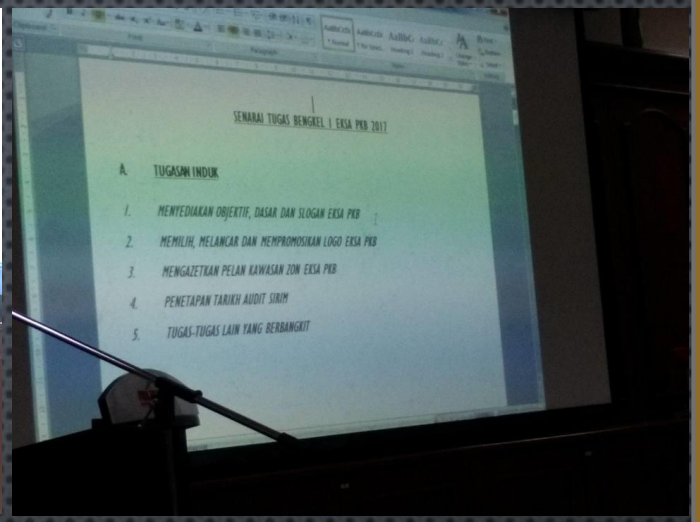

DIRASMIKAN OLEH : TUAN HAJI AZAHAN BIN HAJI DAUD (TPA PKB)

ANJURAN : JAWATANKUASA INDUK EKSA PKB

PESERTA : SEMUA JAWATANKUASA EKSA PKB

TARIKH KEMASKINI : 07 OKTOBER 2018

15 – 16 MEI 2017
BENGKEL PELAKSANAAN EKSA PKB

DIRASMIKAN OLEH : TUAN HAJI AZAHAN BIN HAJI DAUD (TPA PKB)
ANJURAN : JAWATANKUASA INDUK EKSA PKB
PESERTA : SEMUA JAWATANKUASA EKSA PKB

29 JUN 2017

MAJLIS PELANCARAN EKSA PKB SEMPENA PERHIMPUNAN BULANAN JUN 2017

TAKLIMAT & MAJLIS DIRASMIKAN OLEH :
TUAN HAJI NOOR AZAHAN BIN OTHMAN (PENGARAH PKB)
ANJURAN : JAWATANKUASA INDUK EKSA PKB
PESERTA : SEMUA JAWATANKUASA EKSA PKB

9 JULAI 2017
WORKSHOP ON EKSA PKB
OLEH PN. AZIAH BINTI ADI (FASILITATATOR LUAR EKSA PKB)

DIRASMIKAN OLEH : TUAN HAJI NOOR AZAHAN BIN OTHMAN (PENGARAH PKB)
ANJURAN : JAWATANKUASA INDUK/ LATIHAN EKSA PKB

9 JULAI 2017
WORKSHOP ON EKSA PKB
OLEH PN. AZIAH BINTI ADI (FASILITATATOR LUAR EKSA PKB)

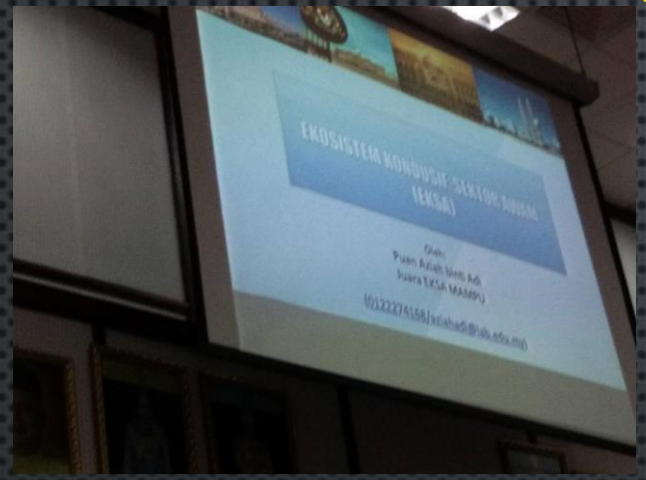

DIRASMIKAN OLEH : TUAN HAJI NOOR AZAHAN BIN OTHMAN (PENGARAH PKB)
ANJURAN : JAWATANKUASA INDUK/ LATIHAN EKSA PKB
SESI 1 (PAGI) : SEMUA STAF PKB
SESI 2 (PETANG) : SEMUA JAWATANKUASA EKSA PKB

9 JULAI 2017
WORKSHOP ON EKSA PKB
OLEH PN. AZIAH BINTI ADI (FASILITATATOR LUAR EKSA PKB)

DIRASMIKAN OLEH : TUAN HAJI NOOR AZAHAN BIN OTHMAN (PENGARAH PKB)
ANJURAN : JAWATANKUASA INDUK/ LATIHAN EKSA PKB

5 NOVEMBER 2017
KURSUS JURUAUDIT DALAMAN
OLEH PN. AZIAH BINTI ADI (FASILITATATOR LUAR EKSA PKB)

DIRASMIKAN OLEH : TUAN HAJI NOOR AZAHAN BIN OTHMAN (PENGARAH PKB)
ANJURAN : JAWATANKUASA INDUK/ LATIHAN/AUDIT EKSA PKB
SERAMAI 38 ORANG STAF PKB TELAH MENGIKUTI KURSUS INI DENGAN JAYANYA SEBAGAI JURUAUDIT DALAMAN EKSA PKB

5 NOVEMBER 2017

KURSUS JURUAUDIT DALAMAN OLEH PN. AZIAH BINTI ADI (FASILITATATOR LUAR EKSA PKB)

DIRASMIKAN OLEH : TUAN HAJI NOOR AZAHAN BIN OTHMAN (PENGARAH PKB)

ANJURAN : JAWATANKUASA INDUK/ LATIHAN/AUDIT EKSA PKB

SERAMAI 38 ORANG STAF PKB TELAH MENGIKUTI KURSUS INI DENGAN JAYANYA SEBAGAI JURUAUDIT DALAMAN EKSA PKB

5 NOVEMBER 2017

KURSUS JURUAUDIT DALAMAN OLEH PN. AZIAH BINTI ADI (FASILITATATOR LUAR EKSA PKB)

DIRASMIKAN OLEH : TUAN HAJI NOOR AZAHAN BIN OTHMAN (PENGARAH PKB)

ANJURAN : JAWATANKUASA INDUK/ LATIHAN/AUDIT EKSA PKB

SERAMAI 38 ORANG STAF PKB TELAH MENGIKUTI KURSUS INI DENGAN JAYANYA SEBAGAI JURUAUDIT DALAMAN EKSA PKB

7 DISEMBER 2017
PERBINCANGAN EKSA, 2.15 – 4.00 PTG

PENGERUSI MESYUARAT : TUAN HAJI NOOR AZAHAN BIN OTHMAN (PENGARAH PKB)
ANJURAN : JAWATANKUASA INDUK EKSA PKB

TARIKH KEMASKINI
: 07 OKTOBER 2018

13 -14 DISEMBER 2017
GOTONG ROYONG MEGA EKSA

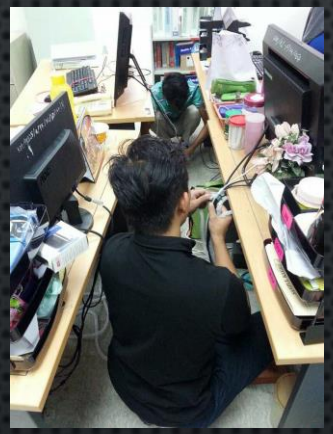

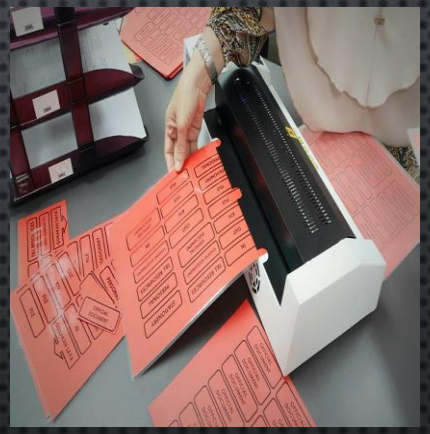

GOTONG ROYONG BERKALA EKSA 2017

6

INFORMASI

TARIKH KEMASKINI
: 07 OKTOBER 2018

GOTONG ROYONG BERKALA EKSA 2017

6

INFORMASI

TARIKH KEMASKINI : 07 OKTOBER 2018

6

TAHUN 2018 INFORMASI EKSA PKB

TARIKH KEMASKINI :
07 OKTOBER 2018

AKTIVITI INDUK EKSA TAHUN 2018

09 JANUARI 2018	- MESYUARAT PEMBUKAAN 'PRA AUDIT EKSA PKB' - (tindakan: JK Audit EKSA PKB)
09 -10 JANUARI 2018	- PRA AUDIT EKSA PKB - (tindakan: JK Audit PKB) - (tindakan: JK Audit EKSA PKB)
14 JANUARI 2018	- PERBINCANGAN EKSA PKB - (tindakan: JK Induk EKSA PKB)
16 JANUARI 2018	- MESYUARAT PENUTUP PRA AUDIT EKSA PKB - (tindakan: JK Audit EKSA PKB)
23 JANUARI 2018	- MESYUARAT PEMBUKAAN AUDIT DALAMAN 1 EKSA PKB - (tindakan: JK Audit EKSA PKB)
23 - 24 JANUARI 2018	- AUDIT DALAMAN 1 EKSA PKB - (tindakan: JK Audit PKB) - (tindakan: JK Audit EKSA PKB)
28 JANUARI 2018	- MESYUARAT JAWATANKUASA EKSA BIL. 1/2018 - (tindakan: JK Audit EKSA PKB)
01 FEBRUARI 2018	- MESYUARAT PENUTUP AUDIT DALAMAN 1 EKSA PKB - (tindakan: JK Audit EKSA PKB)
25 FEBRUARI 2018	- MESYUARAT PEMBUKAAN AUDIT DALAMAN 2 EKSA PKB - (tindakan: JK Audit EKSA PKB)
25 - 26 FEBRUARI 2018	- AUDIT DALAMAN 2 EKSA PKB - (tindakan: JK Audit EKSA PKB)
01 MAC 2018	- MESYUARAT PENUTUP AUDIT DALAMAN 2 EKSA PKB - (tindakan: JK Audit EKSA PKB)
13 -14 MAC 2018	- MOCK AUDIT 1 - (tindakan: JK Audit EKSA PKB)
25 MAC 2018	- MESYUARAT JAWATANKUASA EKSA BIL. 2/2018 - (tindakan: JK Audit EKSA PKB)
17 MEI 2018	- PERBINCANGAN PELAPORAN AUDIT EKSA PKB - (tindakan: JK Audit EKSA PKB)
22 MEI 2018	- BENGKEL PEMURNIAN LAPORAN AUDIT EKSA - (tindakan: JK Audit EKSA PKB/ JK Induk EKSA PKB)
28 JUN 2018	- GOTONG – ROYONG MEGA EKSA PKB – SIRI 1 - (tindakan: JK Penyelarasan Zon EKSA PKB)
18 JULAI 2018	- MESYUARAT JAWATANKUASA EKSA BIL. 3/2018 - (tindakan: JK Induk EKSA PKB)
JANUARI - JULAI 2018	- KEMPEN / GOTONG –ROYONG EKSA BERKALA MENGIKUT ZON
BERMULA AKHIR JUL 18	- LAPORAN PEMANTAUAN PROGRESS EKSA SETIAP ZON OLEH KETUA ZON & JURUAUDIT
12 -13 OGOS 2018	- BENGKEL PEMANTAPAN PENGURUSAN EKSA & PEMURNIAN FAIL EKSA PKB (tindakan: JK Induk EKSA PKB)
29 OGOS 2018	- GOTONG – ROYONG MEGA EKSA PKB – SIRI 2 - (tindakan: JK Penyelarasan Zon EKSA PKB)
29 SEPTEMBER 2018	- TAKLIMAT EKSA KEPADA PELAJAR/STAF/PEKERJA KONTRAK/PENGAWAL KESELAMATAN/ PENGUSAHA KANTIN/ KEBERSIHAN (CLEANER)- (tindakan jk pemandu/fasilitator/induk)
OGOS –DISEMBER 2018	- KEMPEN / GOTONG –ROYONG EKSA BERKALA MENGIKUT ZON (PELANCARAN KEMPEN KESEDARAN AMALAN HIJAU -27 SEPT 2018)
30 SEPT - 1 OKT 2018	- MOCK AUDIT 2 - (tindakan: JK Audit EKSA PKBJK Latihan EKSA PKB)
30 SEPTEMBER 2018	- MESYUARAT PEMBUKAAN MOCK AUDIT 2 - (tindakan: JK Audit EKSA PKB/ JK Latihan EKSA PKB)
1 OKTOBER 2018	- MESYUARAT PENUTUP MOCK AUDIT 2 - (tindakan: JK Audit EKSA PKBJK Latihan EKSA PKB)
26 - 27 SEPT 2018	- GOTONG – ROYONG MEGA EKSA PKB – SIRI 3 - (tindakan: JK Penyelarasan Zon EKSA PKB)
02 - 03 OKTOBER 2018	- WORKSHOP ON EKSA AWARENESS AND FINAL REVIEW PKB (tindakan: JK Induk EKSA PKB)
03 - 04 OKTOBER 2018	- GOTONG – ROYONG MEGA EKSA PKB – SIRI 4 (tindakan jk penyelaras zon & ketua-ketua zon)
08 - 11 OKTOBER 2018	- PENGAUDITAN PENSIJILAN EKSA (MAMPU) - (tindakan: JK Audit EKSA PKB)

TARIKH KEMASKINI : 07 OKTOBER 2018

9 JANUARI 2018

MESYUARAT PEMBUKAAN JAWATANKUASA AUDIT BAGI PRA AUDIT EKSA PKB

PENGERUSI MESYUARAT : IR. MOHD ZAIDI BIN CHE MOD (PENGERUSI JK AUDIT EKSA/ KETUA JABATAN KEJURUTERAAN AWAM PKB)

ANJURAN : JAWATANKUASA AUDIT EKSA PKB

9 -10 JANUARI 2018
SESI AUDIT & ANTARA PENEMUAN PRA AUDIT EKSA PKB

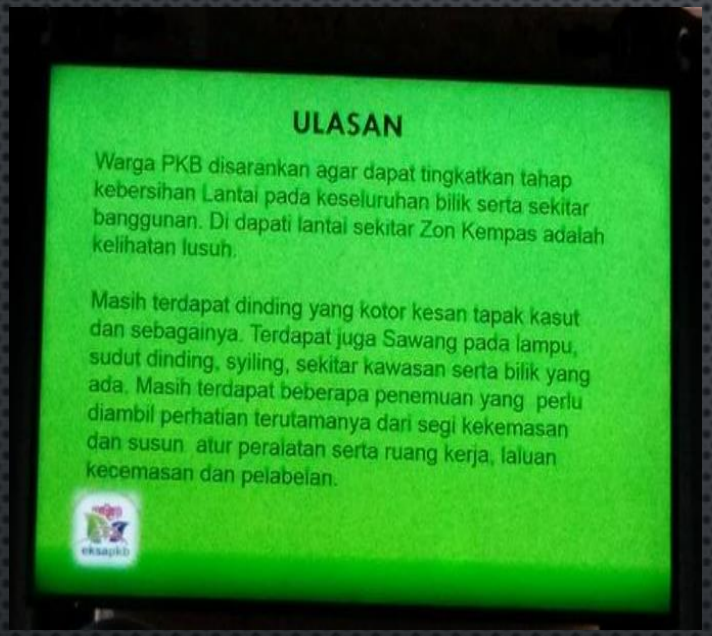

NO	KOMEN / TEGURAN	IMEJ	PENAMBAHBAIKAN
1	Susunan fail tidak kemas/Peralatan yang tidak sepatutnya berada di rak/warna sisi fail tidak seragam/rak tidak dilabel		Susun di rak secara teratur, baik dan kemas. Susun mengikut kategori yang sama,cth: fail tegak dan fail kertas.Fail hendaklah dilabel dengan format seragam .

NO	KOMEN / TEGURAN	IMEJ	PENAMBAHBAIKAN
1	Susunan fail tidak kemas/Peralatan yang tidak sepatutnya berada di rak/warna sisi fail tidak seragam/rak tidak dilabel		Susun di rak secara teratur, baik dan kemas. Susun mengikut kategori yang sama,cth: fail tegak dan fail kertas.Fail hendaklah dilabel dengan format seragam .

BENGKEL

NO	KOMEN / TEGURAN	IMEJ	PENAMBAHBAIKAN
1	Ruang kerja tidak bersih dan tidak tersusun.		Perlu dibersihkan/disusun dengan kemas dan teratur

Secara keseluruhahnya, pelaksanaan EKSA di PKB dengan markah 70.88%. Walaubagaimanapun, markah 90% pada tahap CEMERLANG boleh dicapai oleh PKB dengan melaksanakan penambahbaikan pada dapatan audit tersebut. Adalah diharapkan komitmen dan kerjasama yang tinggi oleh semua warga PKB dalam menjayakan pensijilan EKSA ini.

NO	KOMEN / TEGURAN	IMEJ	PENAMBAHBAIKAN
1	Peralatan kerja di ruang kerja Pensyarah tidak disusun dengan kemas dan di ruang penyimpanan yang betul		Keperluan yang harus ada di atas meja pensyarah hanyalah: Monitor,mouse dan Keyboard/paper tray dan calendar terkini sahaja.

SUIS LAMPU

NO	KOMEN / TEGURAN	IMEJ	PENAMBAHBAIKAN
1	Suis tidak dilabel dan peta lokasi tidak ditampal Tiada sticker penjimatan elektrik		Perlu dilabelkan dan dinyatakan peta lokasinya. Tampal sticker

Bilik Pegawai

NO	KOMEN / TEGURAN	IMEJ	PENAMBAHBAIKAN
1	Meja kerja tidak kemas dan peralatan tidak disusun dengan baik.	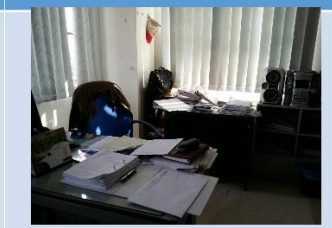	Memastikan meja kerja kemas dan peralatan disusun dengan baik

RAK

NO	KOMEN / TEGURAN	IMEJ	PENAMBAHBAIKAN
1	Susunan dalam almari tidak kemas/barang-barang dalam rak bercampur dan tidak seragam dan tidak dilabel		Susunan didalam almari hendaklah kemas dan seragam.Perhiasan yang tidak diperlukan hendaklah diturunkan dan selaras dengan imej korporat.

6

INFORMASI

TARIKH KEMASKINI
07 OKTOBER 2018

ANJURAN : JAWATANKUASA AUDIT EKSA PKB

9 -10 JANUARI 2018
SESI AUDIT & ANTARA PENEMUAN PRA AUDIT EKSA PKB

ANJURAN : JAWATANKUASA AUDIT EKSA PKB

16 JANUARI 2018
SESI AUDIT & PENEMUAN PRA AUDIT EKSA PKB

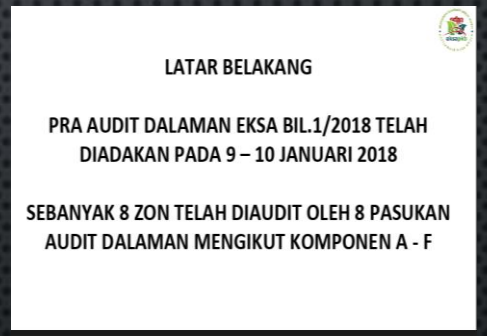

ANJURAN : JAWATANKUASA AUDIT EKSA PKB

14 JANUARI 2018
PERBINCANGAN EKSA PKB

PENGERUSI MESYUARAT : TUAN HAJI AZAHAN BIN HAJI DAUD (TPA PKB)
ANJURAN : JAWATANKUASA INDUK EKSA PKB

23 JANUARI 2018
- MESYUARAT PEMBUKAAN AUDIT DALAMAN 1 EKSA PKB

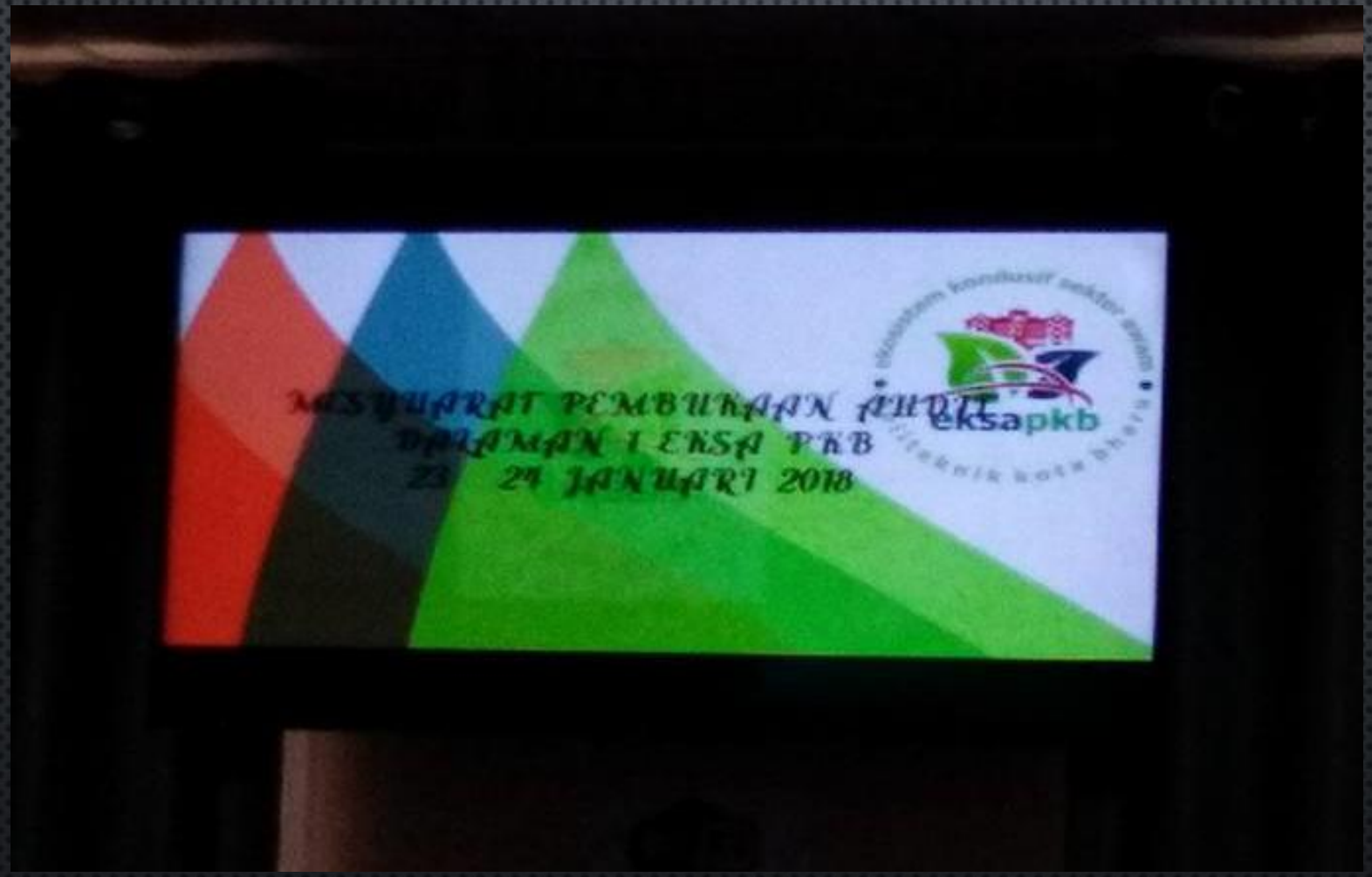

DIPENGERUSIKAN OLEH;
TUAN HAJI AZAHAN BIN HAJI DAUD (TIMBALAN PENGARAH AKADEMIK PKB)

6
INFORMASI

TARIKH KEMASKINI
: 07 OKTOBER 2018

23- 24 JANUARI 2018
- SESI PENGAUDITAN BAGI AUDIT DALAMAN 1 EKSA PKB

DIPENGERUSIKAN OLEH;
TUAN HAJI AZAHAN BIN HAJI DAUD (TIMBALAN PENGARAH AKADEMIK PKB)

TARIKH KEMASKINI
: 07 OKTOBER 2018

1 FEBRUARI 2018
- MESYUARAT PENUTUP AUDIT DALAMAN 1 EKSA PKB

DIPENGERUSIKAN OLEH;
TUAN HAJI AZAHAN BIN HAJI DAUD (TIMBALAN PENGARAH AKADEMIK PKB)

25 MAC 2018
- MESYUARAT JAWATANKUASA EKSA BIL 2/2018 PKB

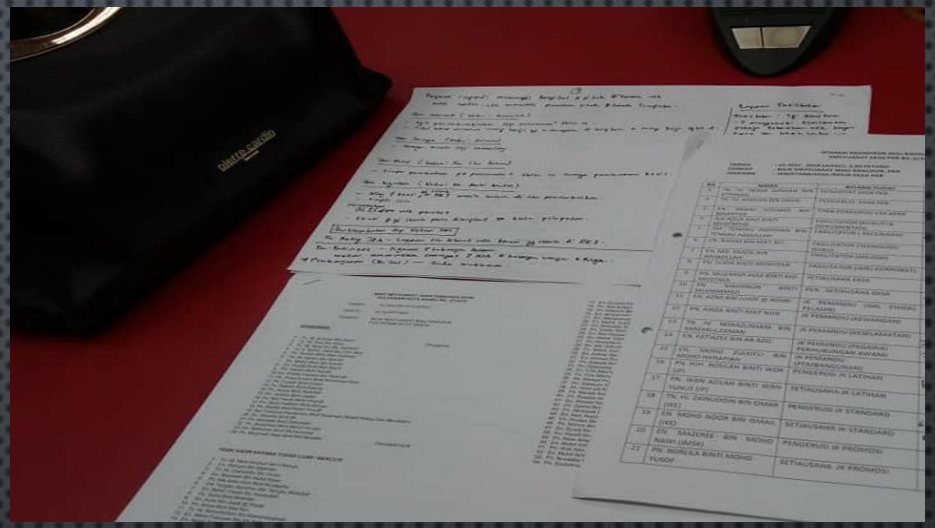

DIPENGERUSIKAN OLEH;
TUAN HAJI NOOR AZAHAN BIN OTHMAN (PENGARAH PKB)

6
INFORMASI

TARIKH KEMASKINI
: 07 OKTOBER 2018

22 MEI 2018
BENGKEL PEMURNIAN LAPORAN AUDIT EKSA

FASILITATOR;
JAWATANKUASA INDUK EKSA PKB

18 JULAI 2018

MESYUARAT JAWATANKUASA EKSA BIL. 3/2018 (Bilik Mesyuarat Ibnu Khaldun) 2.30 -5.00 ptg

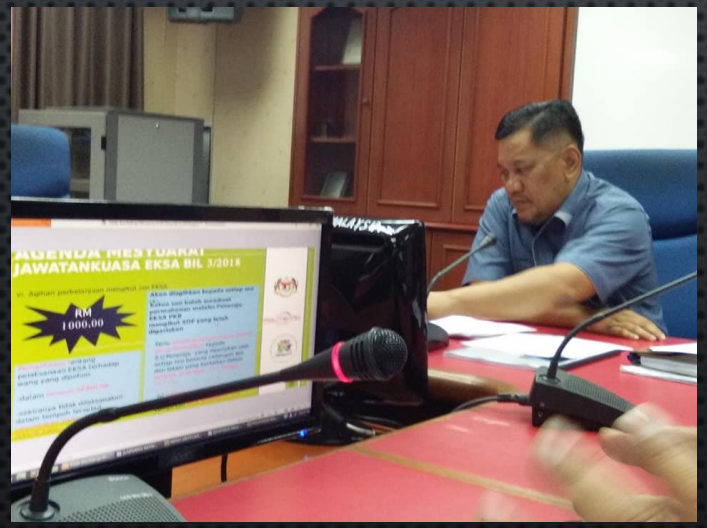

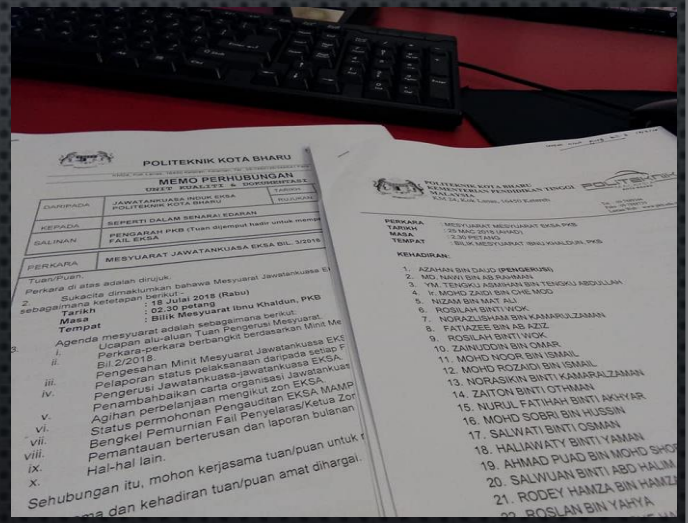

PENGERUSI MESYUARAT : TUAN HAJI AZAHAN BIN HAJI DAUD (TPA PKB)

ANJURAN : JAWATANKUASA INDUK EKSA PKB

12 -13 OGOS 2018

BENGKEL PEMANTAPAN PENGURUSAN EKSA & PEMURNIAN FAIL EKSA PKB

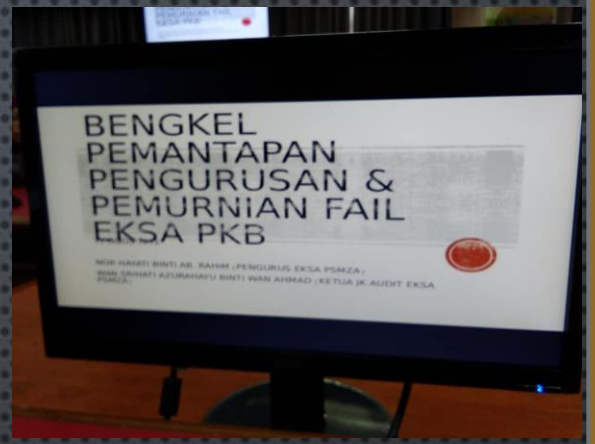

DIPENGERUSIKAN OLEH;
TUAN HAJI NOOR AZAHAN BIN OTHMAN (PENGARAH PKB)

PENCERAMAH;
PN.NORHAYATI BT AB. RAHI (PENGURUS EKSA PSMZA)
CIK WAN SRIHATI AZURAHAYU BT WAN AHMAD (KETUA JK AUDIT EKSA PSMZA)

12 -13 OGOS 2018
BENGKEL PEMANTAPAN PENGURUSAN EKSA & PEMURNIAN FAIL EKSA PKB

PEMURNIAN FAIL EKSA PKB (13 OGOS 2018)

FASILITATOR;
JAWATANKUASA INDUK EKSA PKB

27 OGOS 2018- DEWAN KULIAH 2

TAKLIMAT EKSA KEPADA PELAJAR/STAF/PEKERJA KONTRAK PKB

MAJLIS DISEMPURNAKAN OLEH : TUAN HAJI AZAHAN BIN HAJI DAUD (TPA PKB)

PENCERAMAH : EN.MOHD NOOR BIN ISMAIL (PENERAJU EKSA PKB)

ANJURAN : JAWATANKUASA INDUK & LATIHAN EKSA PKB)

29 OGOS 2018

GOTONG – ROYONG MEGA EKSA PKB – SIRI 2 DAN PELANCARAN LENCANA EKSA

MAJLIS PELANCARAN DISEMPURNAKAN OLEH;

TUAN HAJI NOOR AZAHAN BIN OTHMAN (PENGARAH PKB)

29 OGOS 2018

GOTONG – ROYONG MEGA EKSA PKB – SIRI 2 DAN PELANCARAN LENCANA EKSA

ZON KERANJI

6

INFORMASI

29 OGOS 2018

GOTONG – ROYONG MEGA EKSA PKB – SIRI 2 DAN PELANCARAN LENCANA EKSA

ZON MERANTI & KEMPAS

29 OGOS 2018

GOTONG – ROYONG MEGA EKSA PKB – SIRI 2 DAN PELANCARAN LENCANA EKSA

ZON MERANTI & KEMPAS

6

INFORMASI

29 OGOS 2018

GOTONG – ROYONG MEGA EKSA PKB – SIRI 2 DAN PELANCARAN LENCANA EKSA

29 OGOS 2018

GOTONG – ROYONG MEGA EKSA PKB – SIRI 2 DAN PELANCARAN LENCANA EKSA

ZON NYATOH

26 – 27 SEPTEMBER 2018
GOTONG – ROYONG MEGA EKSA PKB – SIRI 3

6
INFORMASI

26 – 27 SEPTEMBER 2018
GOTONG – ROYONG MEGA EKSA PKB – SIRI 3

ZON KERANJI

6
INFORMASI

26- 27 SEPTEMBER 2018
GOTONG – ROYONG MEGA EKSA PKB – SIRI 3

ZON KEMPAS

27 SEPTEMBER 2018

KEMPEN KESEDARAN AMALAN HIJAU SEMPENA EKSA

MAJLIS PELANCARAN DISEMPURNAKAN OLEH;

TUAN HAJI AZAHAN BIN HAJI DAUD (TIMBALAN PENGARAH AKADEMIK PKB)

TAKLIMAT DISAMPAIKAN OLEH;

EN.NIZAM BIN MAT ALI (FASILITATOR EKSA-TEKNOLOGI HIJAU)

30 SEPTEMBER 2018 -01 OKTOBER 2018
MOCK AUDIT 2 EKSA PKB (JURUAUDIT LUAR- PUAN AZIAH BT ADI CHAMPION EKSA PKB)

SESI PEMBUKAAN AUDIT

SESI PEMBUKAAN AUDIT DIPENGERUSIKAN ;
TUAN HAJI AZAHAN BIN HAJI DAUD (TIMBALAN PENGARAH AKADEMIK PKB)

30 SEPTEMBER 2018 -01 OKTOBER 2018

MOCK AUDIT 2 EKSA PKB (JURUAUDIT LUAR- PUAN AZIAH BT ADI, FASILITATOR LUAR EKSA PKB)

SESI PENGAUDITAN

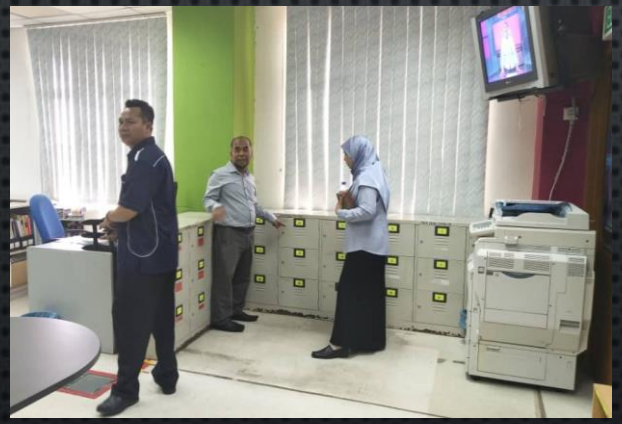

SESI PEMBUKAAN AUDIT DIPENGERUSIKAN ;
TUAN HAJI AZAHAN BIN HAJI DAUD (TIMBALAN PENGARAH AKADEMIK PKB)

SESI PENUTUPAN AUDIT DIPENGERUSIKAN ;
EN. MOHD HISHAM BIN MAKHTAR (TIMBALAN PENGARAH SOKONGAN AKADEMIK PKB)

30 SEPTEMBER 2018 -01 OKTOBER 2018
MOCK AUDIT 2 EKSA PKB (JURUAUDIT LUAR- PUAN AZIAH BT ADI CHAMPION EKSA PKB)

SESI PENUTUPAN AUDIT

SESI PENUTUPAN AUDIT DIPENGERUSIKAN ;
EN. MOHD HISHAM BIN MAKHTAR (TIMBALAN PENGARAH SOKONGAN AKADEMIK PKB)

3 OKTOBER 2018

MESYUARAT JAWATANKUASA KERJA PENGAUDITAN EKSA PKB

DIPENGERUSIKAN OLEH;

TUAN HAJI AZAHAN BIN HAJI DAUD (TIMBALAN PENGARAH AKADEMIK PKB)

2 OKTOBER 2018
INNOVATION COMPETITION EKSA 2018

ANJURAN: JK PROMOSI EKSA PKB

20 JANUARI 2018

- GOTONG-ROYONG BERKALA BAGI PERSIAPAN SEMPENA AUDIT DALAMAN 1 EKSA PKB

GOTONG –ROYONG EKSA BERKALA DI ZON-ZON

PENGLIBATAN : PELAJAR KOKURIKULUM (UNIT UNIFORM/SUKAN/KELAB)
TARIKH : 29 SEPTEMBER 2018

GOTONG –ROYONG EKSA BERKALA DI ZON-ZON

PENGLIBATAN : PELAJAR KOKURIKULUM (UNIT UNIFORM/SUKAN/KELAB)
TARIKH : 29 SEPTEMBER 2018

GOTONG –ROYONG EKSA BERKALA DI ZON-ZON
& PENGLIBATAN KOMUNITI/
AGENSI LUAR DALAM AKTIVITI EKSA PKB

SERAMAI 8 ANGGOTA RELA DAERAH KOTA BHARU MELAKUKAN KHIDMAT KOMUNITI MENGECAT STOR UNIFORM RELASIS DI PKB PADA 1 OGOS 2018

7

INOVASI DALAM HEBAHAN & PROMOSI EKSA PKB

TARIKH KEMASKINI :
07 OKTOBER 2018

HEBAHAN & PROMOSI EKSA PKB

WEB PAGE PKB
-HEBAHAN EKSA
-COUNTDOWN PENGAUDITAN PENSIJILAN EKSA

WEB PAGE PKB (EKSA PKB)
-SUDUT EKSA MAYA

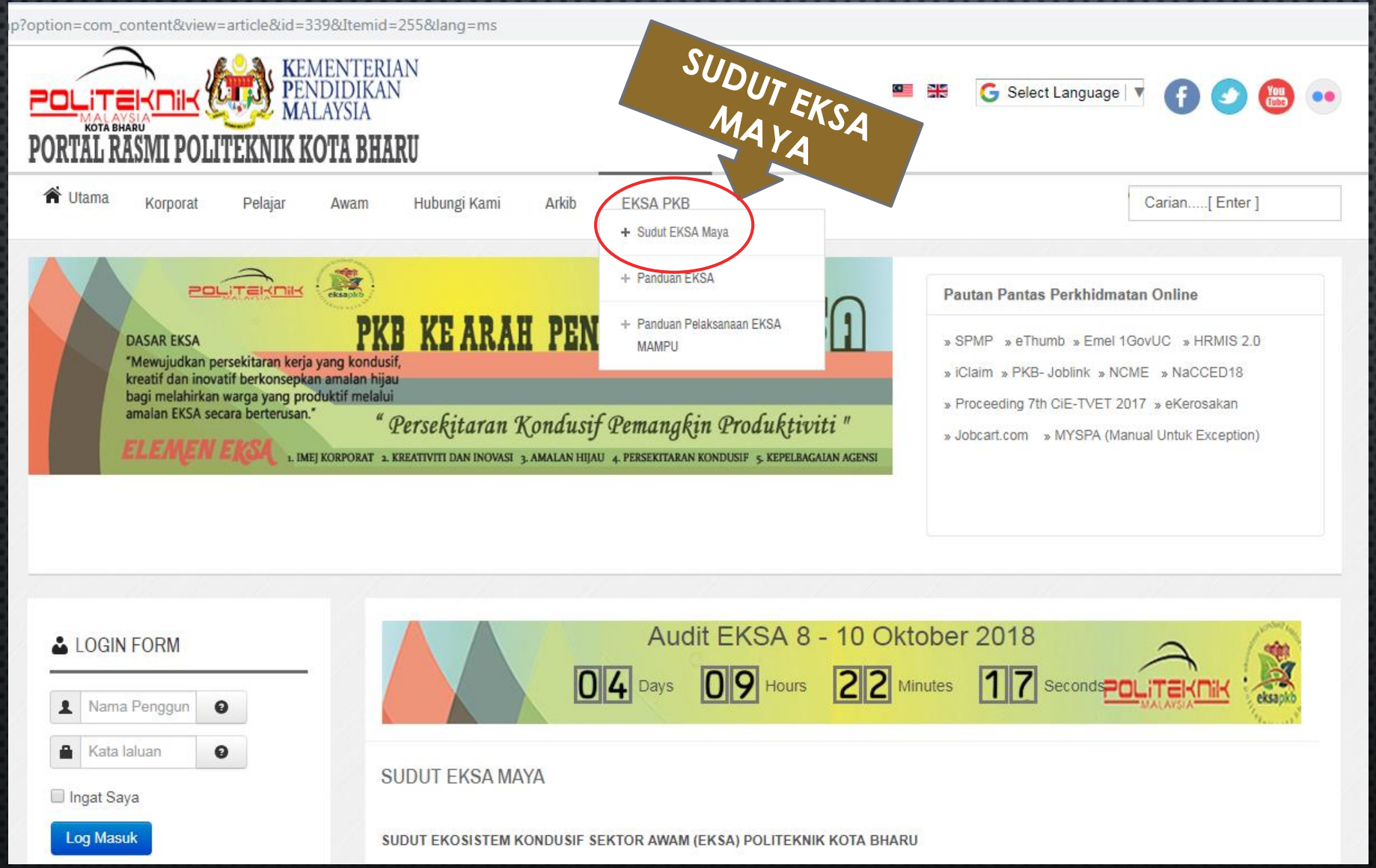

WEB PAGE PKB (EKSA PKB)
-PANDUAN EKSA PKB

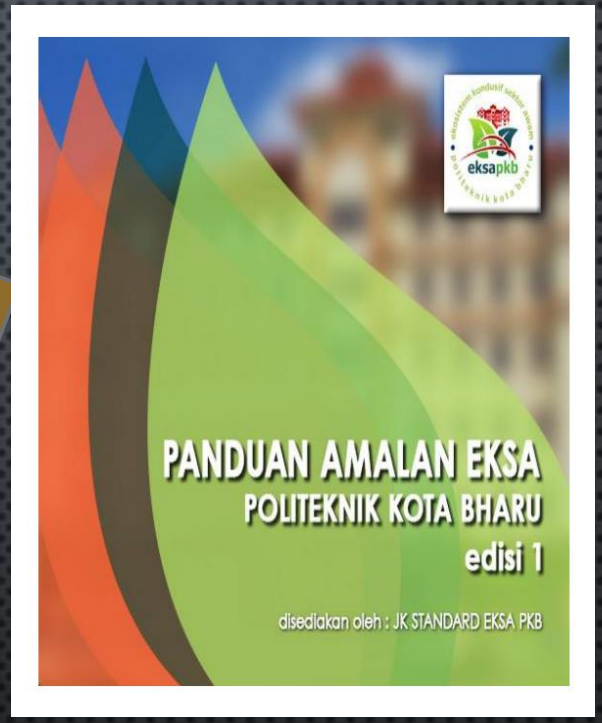

WEB PAGE PKB (EKSA PKB)
-PANDUAN EKSA MAMPU

PANDUAN EKSA MAMPU

HEBAHAN & PROMOSI EKSA PKB

MELALUI WEB PKB -TAKWIM PKB

https://www.pkb.edu.my/index.php?lang=ms

Carian.....[Enter]

AUDIT EKSA PKB

AUDIT EKSA PKB

Takwim PKB

Semalam: 2018-10-07

- 08:00:00:Program "Road To Succes
- 08:00:00:Pes Masakan
- 08:00:00:MSP

Hari ini: 2018-10-08

- 08:00:00:Audit EKSA
- 09:00:00:Bengkel
- 14:00:00:PBL DPA2033

GO TO TOP

Esok: 2018-10-09

- 08:00:00:PBL DPA2033
- 08:00:00:Audit EKSA
- 09:00:00:Bengkel
- 14:00:00:MESYUARAT LI 2

EMAIL PKB (EKSA PKB)

Find Someone Options

Ke arah Pensijilan EKSA...JOM AMALKAN REVERSE PARKING

Norlila binti Mohd Yusoff Actions

To: pkb

Thursday, October 04, 2018 4:07 PM

EMAIL PKB (EKSA PKB)

sign out | Muzimah Aida binti Md Mustafa

Find Someone Options

Ke arah Pensijilan EKSA...GOTONG ROYONG MEGA EKSA PKB-SIRI 4

Actions

Marlini binti Ramli

To: pkb

Thursday, October 04, 2018 10:50 AM

EMAIL PKB (EKSA PKB)

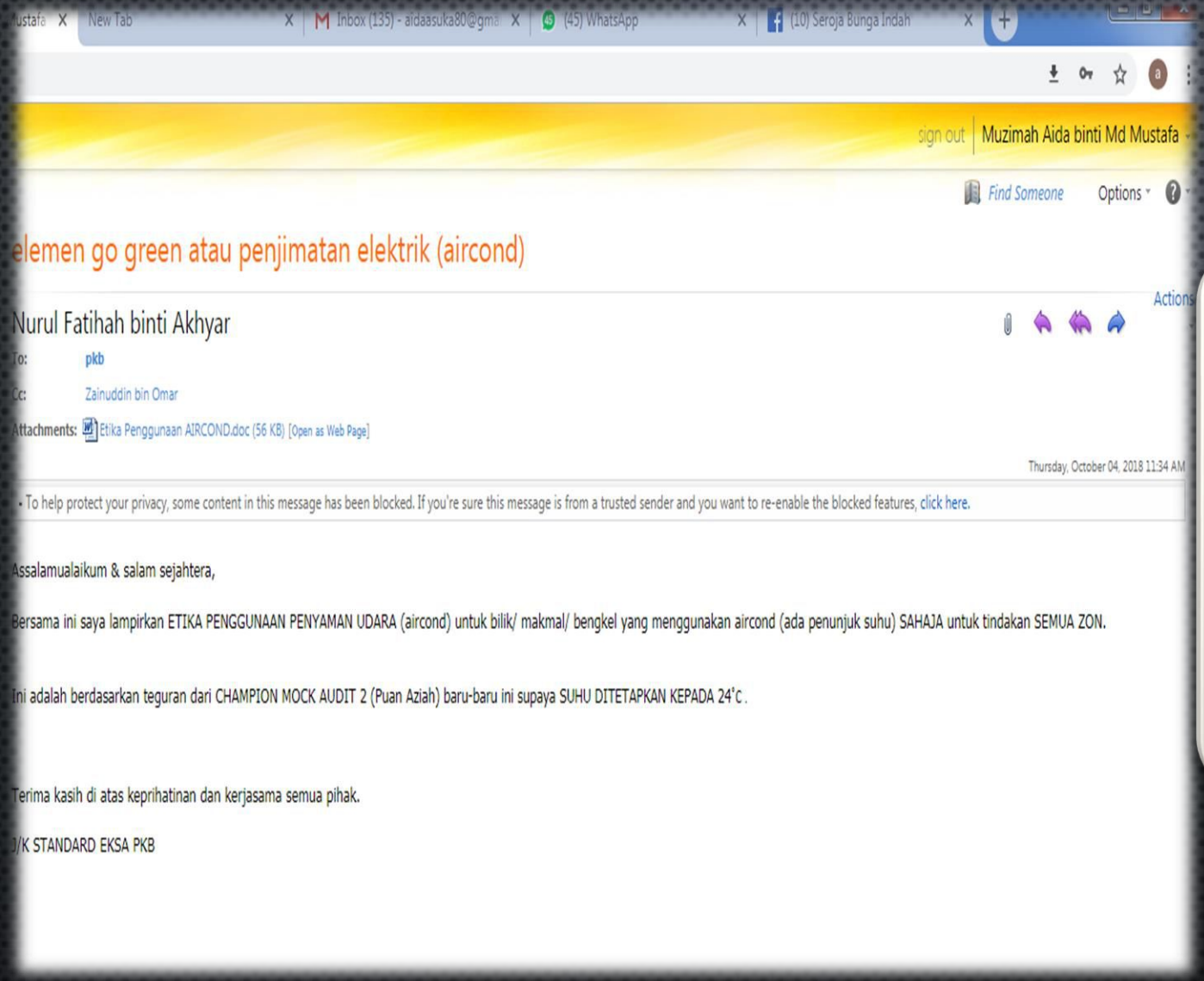

sign out | Muzimah Aida binti Md Mustafa

Find Someone Options

elemen go green atau penjimatan elektrik (aircond)

Actions

Nurul Fatihah binti Akhyar

To: pkb

Cc: Zainuddin bin Omar

Attachments: Etika Penggunaan AIRCOND.doc (56 KB) [Open as Web Page]

Thursday, October 04, 2018 11:34 AM

To help protect your privacy, some content in this message has been blocked. If you're sure this message is from a trusted sender and you want to re-enable the blocked features, click here.

Assalamualaikum & salam sejahtera,

Bersama ini saya lampirkan ETIKA PENGGUNAAN PENYAMAN UDARA (aircond) untuk bilik/ makmal/ bengkel yang menggunakan aircond (ada penunjuk suhu) SAHAJA untuk tindakan SEMUA ZON.

Ini adalah berdasarkan teguran dari CHAMPION MOCK AUDIT 2 (Puan Aziah) baru-baru ini supaya SUHU DITETAPKAN KEPADA 24°C.

Terima kasih di atas keprihatinan dan kerjasama semua pihak.

J/K STANDARD EKSA PKB

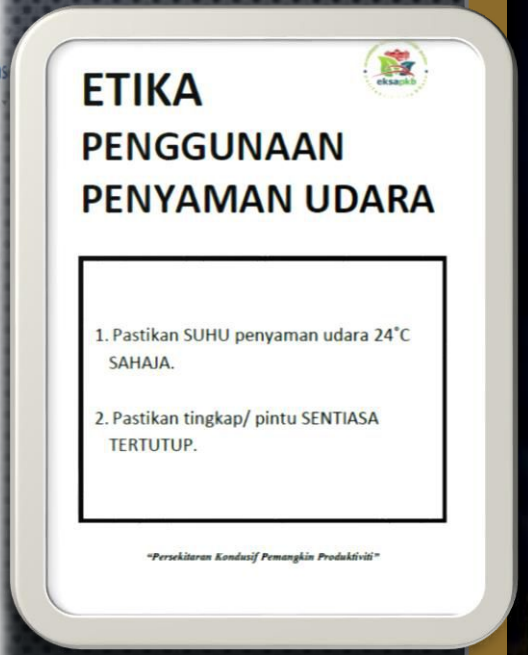

ETIKA PENGGUNAAN PENYAMAN UDARA

1. Pastikan SUHU penyaman udara 24°C SAHAJA.
2. Pastikan tingkap/ pintu SENTIASA TERTUTUP.

"Persekitaran Kondusif Pemangkin Produktiviti"

PAGE EKSA PKB

SALURAN INFORMASI LAIN
-TWEETER
-FACEBOOK

8

- AMALAN HIJAU
- KITAR SEMULA
- INOVASI
- ANALISA PENJIMATAN

TARIKH KEMASKINI :
07 OKTOBER 2018

AMALAN HIJAU 1

KAMI KOMITED !

ekosistem kondusif sektor awam • politeknik kota bharu •

eksapkb

eKSA

EKOSISTEM KONDUSIF SEKTOR AWAM

REUSE
REDUCE
RECYCLE

8

INOVASI, KITAR SEMULA & AMALAN HIJAU

TARIKH KEMASKINI : 07 OKTOBER 2018

AMALAN HIJAU 2

27 SEPTEMBER 2018

KEMPEN KESEDARAN AMALAN HIJAU SEMPENA EKSA

MAJLIS PELANCARAN DISEMPURNAKAN OLEH;

TUAN HAJI AZAHAN BIN HAJI DAUD (TIMBALAN PENGARAH AKADEMIK PKB)

TAKLIMAT DISAMPAIKAN OLEH;

EN.NIZAM BIN MAT ALI (FASILITATOR EKSA-TEKNOLOGI HIJAU)

AMALAN HIJAU 3

PROGRAM LESTARI ALAM SEKITAR

GREENXYA (MUDBALL)
Campuran:
- ✓ TANAH LIAT,
- ✓ EFFECTIVE MICROFIBER
- ✓ MOLASES

IMPLIKASI
1)Merawat air yg tercemar
2)Merawat masalah air yg berbau dan berminyak
3)Sebagai agen pembersih semulajadi longkang dan kolam
4)Memerangkap bakteria jahat

8
INOVASI, KITAR SEMULA & AMALAN HIJAU

TARIKH KEMASKINI : 07 OKTOBER 2018

27 SEPTEMBER 2018

KEMPEN KESEDARAN AMALAN HIJAU SEMPENA EKSA

MAJLIS PELANCARAN DISEMPURNAKAN OLEH;

TUAN HAJI AZAHAN BIN HAJI DAUD (TIMBALAN PENGARAH AKADEMIK PKB)

TAKLIMAT DISAMPAIKAN OLEH;

EN.NIZAM BIN MAT ALI (FASILITATOR EKSA-TEKNOLOGI HIJAU)

AMALAN HIJAU 4

DAUN SIREH PUTRI @ EPIPREMNUM AUREU
-DIJADIKAN SEBAGAI POKOK RASMI EKSA PKB

MAKSUD BENTUK LOGO

DAUN SIREH PUTRI @ EPIPREMNUM AUREU
mengambarkan PKB sentiasa membudayakan amalan hijau di samping mematuhi semua elemen EKSA.

Kelebihan :
- ✓ Mengeluarkan oksigen
- ✓ Mudah didapati
- ✓ Senang berbiak
- ✓ Penjagaan yang mudah
- ✓ Pokok hiasan yang menarik

AMALAN HIJAU 5

POKOK PANDAN @ PANDANUS AMARYLLIFOLIOUS

-DIJADIKAN SEBAGAI POKOK HIASAN BERSAMA ARANG DAN JUGA PEWANGI SEMULAJADI

Kelebihan :

- ✓ Mengeluarkan bau yang wangi
- ✓ Mengeluarkan oksigen
- ✓ Mudah didapati
- ✓ Senang berbiak
- ✓ Penjagaan yang mudah
- ✓ Pokok hiasan yang menarik

APLIKASI :

DI RUANG/ BILIK DI POLITEKNIK KOTA BHARU

8

INOVASI, KITAR SEMULA & AMALAN HIJAU

TARIKH KEMASKINI : 07 OKTOBER 2018

AMALAN HIJAU 6

POKOK PANDAN @ PANDANUS AMARYLLIFOLIOUS

-DIJADIKAN SEBAGAI POKOK HIASAN BERSAMA ARANG DAN JUGA PEWANGI SEMULAJADI

Kelebihan :

- ✓ Mengeluarkan bau yang wangi
- ✓ Mengeluarkan oksigen
- ✓ Mudah didapati
- ✓ Senang berbiak
- ✓ Penjagaan yang mudah
- ✓ Pokok hiasan yang menarik

APLIKASI :

DI RUANG/ BILIK DI POLITEKNIK KOTA BHARU

8

INOVASI, KITAR SEMULA & AMALAN HIJAU

TARIKH KEMASKINI : 07 OKTOBER 2018

AMALAN HIJAU 7

KAMPUS DALAM TAMAN HIJAU

-PKB SENTIASA MEMASTIKAN SUASANA DAN PERSEKITARAN BERASASKAN KONSEP ‘KAMPUS DALAM TAMAN’ SUPAYA UDARA LEBIH SEGAR, PERSEKITARAN LEBIH KONDUSIF

POKOK HIJAU :

- ✓ Mengeluarkan oksigen
- ✓ Membangkitkan perasaan damai, relaks dan tenang.

APLIKASI :

PERSEKITARAN DI POLITEKNIK KOTA BHARU

KAMPUS DALAM TAMAN HIJAU

-PKB SENTIASA MEMASTIKAN SUASANA DAN PERSEKITARAN BERASASKAN KONSEP ‘KAMPUS DALAM TAMAN’ SUPAYA UDARA LEBIH SEGAR, PERSEKITARAN LEBIH KONDUSIF

POKOK HIJAU :

- ✓ Mengeluarkan oksigen
- ✓ Membangkitkan perasaan damai, relaks dan tenang.

APLIKASI :

PERSEKITARAN DI POLITEKNIK KOTA BHARU

KITAR SEMULA 1

ANTARA AKTIVITI KITAR SEMULA & INOVASI DI PKB

TONG SAMPAH KITAR SEMULA (3R)

-SEBAGAI SALAH SATU KAEDAH MENERAPKAN BUDAYA KITAR SEMULA MELALUI BUDAYA PENGASINGAN BAHAN BUANGAN

Warna : Biru

Kegunaan : Kertas

Semua kertas berwarna dan tidak berwarna seperti akhbar, majalah, buku, helaian kertas katalog, risalah, kalendar, kad, sampul surat dan kotak kadbod.

Tidak termasuk kertas tisu, kertas karbon, kertas minyak/ aluminium, kertas berlapis plastik dan kertas yang kotor.

Warna : Coklat

Kegunaan : Kaca

Semua kaca berwarna dan tidak berwarna seperti botol minuman ringan, balang makanan, botol vitamin, dan botol kosmetik.

Tidak termasuk kristal, cermin, cermin tingkap, skrin kenderaan, porselin, seramik, logam, peralatan makmal, dan balang atau botol bahan toksik.

Warna : Jingga

Kegunaan : Tin Aluminium,Tin Keluli dan plastik

Semua jenis aluminium dan tin keluli seperti tin minuman ringan dan bekas makanan.

Plastik

Semua plastik berwarna dan tidak berwarna seperti beg plastik membeli belah, botol minuman, botol air mineral, bekas makanan, botol cecair pencuci dan botol vitamin.

Tidak termasuk bekas cat,bekas bahan toksik, peralatan makmal dan bekas styrofom

APLIKASI

-DI POLITEKNIK KOTA BHARU

8

INOVASI, KITAR SEMULA & AMALAN HIJAU

TARIKH KEMASKINI : 07 OKTOBER 2018

KITAR SEMULA 2

ANTARA AKTIVITI KITAR SEMULA & INOVASI DI PKB

ARANG

-SEBAGAI AGEN PENYERAP BAU
-LEBIH SESUAI BILA DIKOMBINASIKAN DENGAN DAUN PANDAN YANG MEMPUNYAI CIRI BAU YANG WANGI

KELEBIHAN ARANG

-MENJERNIHKAN AIR
-MENJERNIHKAN UDARA KOTOR
-MENYERAP BAU BUSUK

APLIKASI ARANG

-DI POLITEKNIK KOTA BHARU

KITAR SEMULA 3

ANTARA AKTIVITI KITAR SEMULA DI PKB

KOTAK TERPAKAI
- dibalut dan dijadikan tempat simpanan

TAYAR TERPAKAI
-dibalut dengan kain terpakai dan kerusi terpakai dan diinovasikan menjadi kerusi yang menarik dan baru

KALENDAR TERPAKAI
-ditampal dengan kertas terpakai dan digunakan untuk sebagai medium informasi

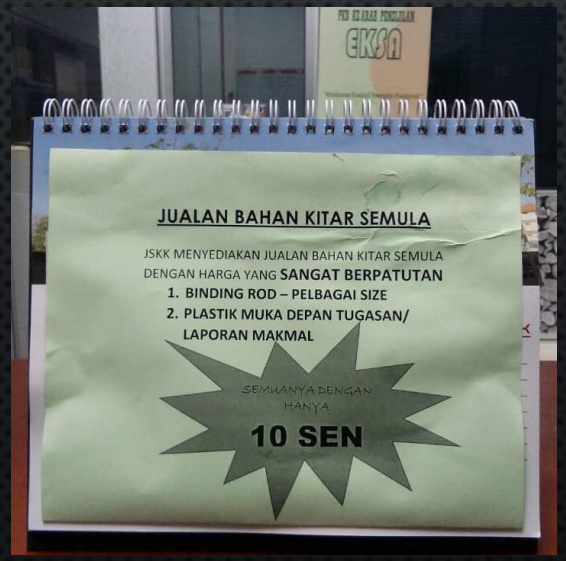

CD TERPAKAI
-makluman pergerakan aktiviti semasa staf ditampal pada CD terpakai

KITAR SEMULA 4

ANTARA AKTIVITI KITAR SEMULA DI PKB

ARANG

-Arang yang telah digunakan dijadikan sebagai agen penyerap bau busuk seperti di tandas PKB

BUNGA TELUR TERPAKAI

-Bunga telur terpakai dijadikan sebagai hiasan dan boleh dijadikan juga sebagai tempat letak pewangi semulajadi (hirisan daun pandan)di bahagian sarung telur

LEBIHAN KAYU TERPAKAI

- Diinovasikan dan direkabentuk serta diukir tulisan menjadi papan tanda di PKB

8

INOVASI, KITAR SEMULA & AMALAN HIJAU

90% tanpa kos

TARIKH KEMASKINI : 07 OKTOBER 2018

KITAR SEMULA 5

ANTARA AKTIVITI KITAR SEMULA DI PKB

BULUH, BOTOL TERPAKAI , PENGEPIT BAJU TERPAKAI DAN BAHAN BUANGAN
-diinovasikan menjadi tempat simpanan, hiasan dan bekas alat tulis yang menarik

BAKUL & KOTAK TERPAKAI
- dibalut dengan menggunakan bahan terpakai dan dijadikan
  tong sampah DAN tempat simpanan yang sangat inovatif dan kreatif

KREATIVITI & INOVASI 1

KREATIVITI & INOVASI :

SPMP-Sistem Pengurusan Maklumat Pelajar

BERIMPAK TINGGI :
PENJIMATAN KERTAS, KOS, MASA DAN LEBIH BERSISTEMATIK
SERTA MEMENUHI SEMUA ELEMEN EKSA

TERDAPAT **18 CAPAIAN** DALAM **SISTEM SPMP** DAN DIAPLIKASIKAN DI **PKB SERTA SELURUH POLITEKNIK MALAYSIA** YANG DIBANGUNKAN OLEH KUMPULAN PENSYARAH PKB

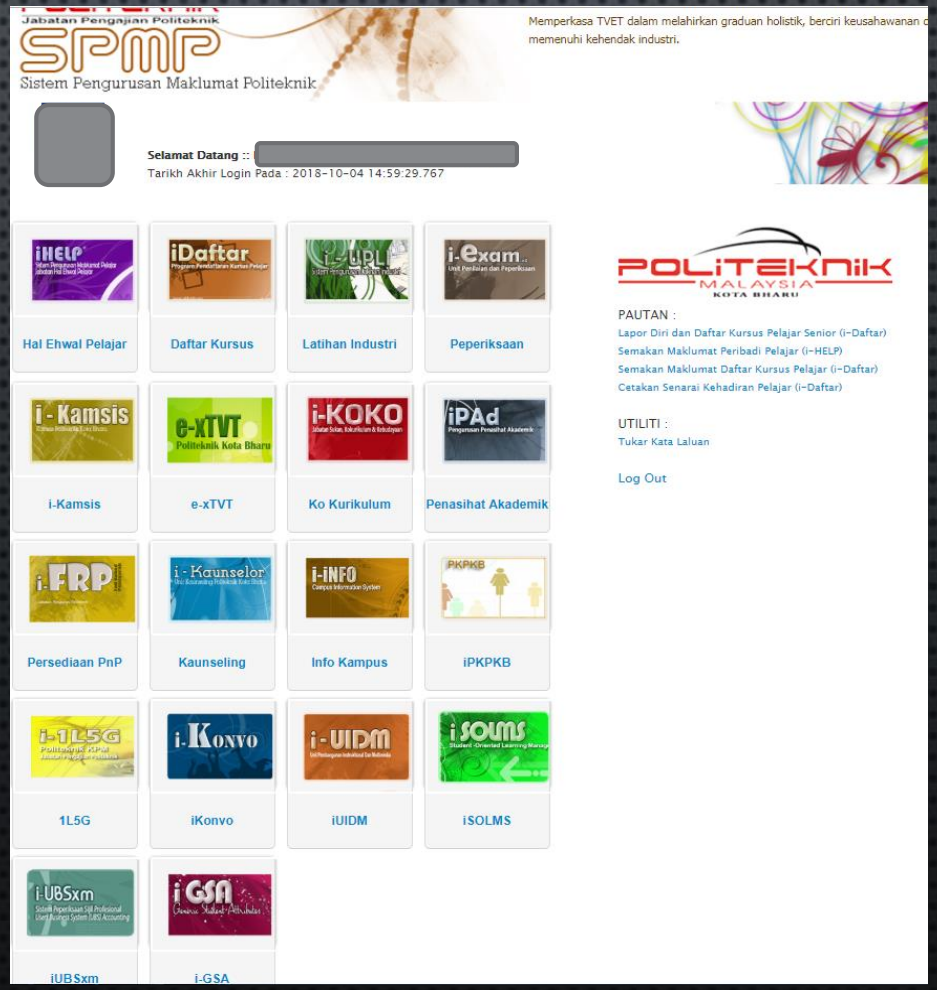

KREATIVITI & INOVASI :

SPMP-Sistem Pengurusan Maklumat Pelajar

BERIMPAK TINGGI :
PENJIMATAN KERTAS, KOS, MASA DAN LEBIH BERSISTEMATIK
SERTA MEMENUHI SEMUA ELEMEN EKSA

TERDAPAT **18 CAPAIAN** DALAM **SISTEM SPMP** DAN DIAPLIKASIKAN DI **PKB SERTA SELURUH POLITEKNIK MALAYSIA** YANG DIBANGUNKAN OLEH KUMPULAN PENSYARAH PKB

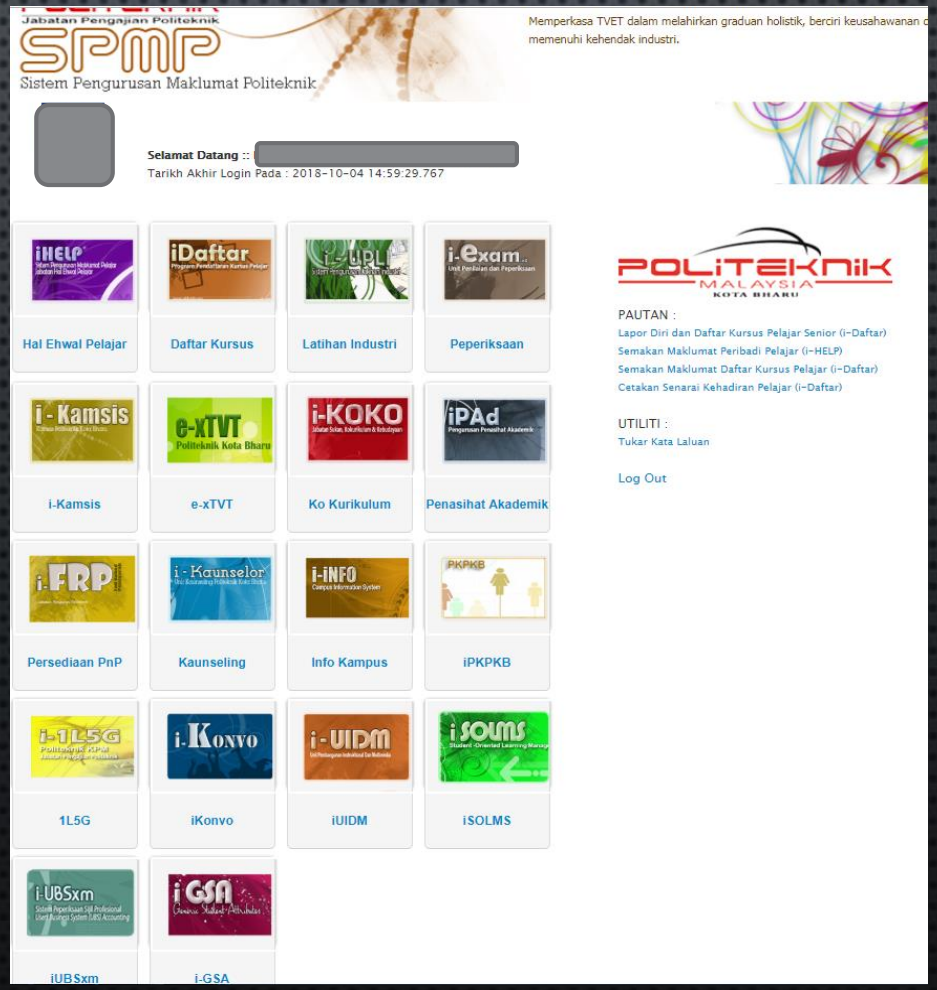

KREATIVITI & INOVASI 2

KREATIVITI & INOVASI : GREENXYA

KAEDAH EFEKTIF MERAWAT AIR TERCEMAR MEMENUHI ELEMEN EKSA KE 2, 3 DAN KE 4

- ✓ DIHASILKAN DARI **TANAH LIAT, EFFECTIVE MICROFIBER DAN MOLASES**
- ✓ DIAPLIKASIKAN **DI PKB & LUAR PKB MELALUI PROGRAM KHIDMAT KOMUNITI**
- ✓ DIKENDALIKAN OLEH **KELAB POLYGREEN PKB**

Rawat air guna bola lumpur

Greenyxia kaedah efektif rawat air tercemar

Hazira Ahmad Zaidi
ang@metro.com.my

Kota Bharu

MAHAMON (kanan) menunjukkan Greenyxia digunakan untuk rawat pencemaran air.

IMPLIKASI

1)Merawat air yg tercemar
2)Merawat masalah air yg berbau dan berminyak
3)Sebagai agen pembersih semulajadi longkang dan kolam
4)Memerangkap bakteria jahat

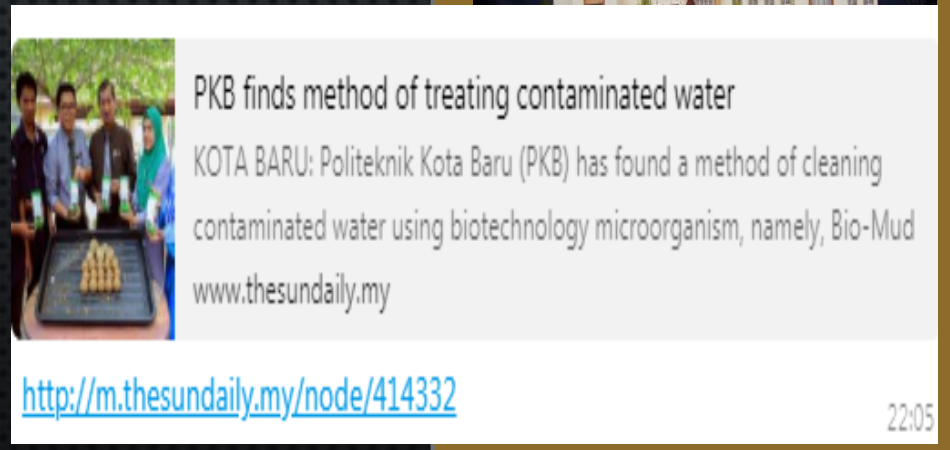

PKB finds method of treating contaminated water

KOTA BARU: Politeknik Kota Baru (PKB) has found a method of cleaning contaminated water using biotechnology microorganism, namely, Bio-Mud

www.thesundaily.my

http://m.thesundaily.my/node/414332

22:05

KREATIVITI & INOVASI 3

INOVASI :
KERETA LUMBA INOVASI -APONTEZ

- ✓ DIHASILKAN DARI **BESI TERPAKAI & BAHAN BUANGAN**
- ✓ DIAPLIKASIKAN **DI PKB**
- ✓ MEMENANGI BANYAK **PERTANDINGAN LUAR PKB**
- ✓ **DIGUNAKAN SEBAGAI MODEL P&P**
- ✓ HASIL **KREATIVITI & INOVASI PELAJAR** DAN **PENSYARAH UNIT AUTOMOTIF (JKM)**

PENGANUGERAHAN:

8

INOVASI, KITAR SEMULA & GO GREEN

TARIKH KEMASKINI : 07 OKTOBER 2018

KREATIVITI & INOVASI 4

KREATIVITI & INOVASI :
PAPAN TANDA TAMAN HIJAU

- ✓ DIHASILKAN DARI **KAYU TERPAKAI YANG SUDAH PASTI BEBAS BAHAN KIMIA BAHAN BUANGAN**
- ✓ DIAPLIKASIKAN **DI PKB**
- ✓ **DIGUNAKAN SEBAGAI MODEL P&P**
- ✓ HASIL **KREATIVITI & INOVASI PELAJAR** DAN **PENSYARAH JSKK & JKA**

KREATIVITI & INOVASI 5

KREATIVITI & INOVASI :
KERUSI TAYAR @ TYRE CHAIR

- ✓ DIHASILKAN DARI **TAYAR TERPAKAI DAN KERUSI TERPAKAI**
- ✓ DIAPLIKASIKAN **DI PKB**
- ✓ **DIGUNAKAN SEBAGAI MODEL P&P**
- ✓ HASIL **KREATIVITI & INOVASI PELAJAR** DAN **PENSYARAH JKM**
- ✓ DIINOVASIKAN **MENJADI KERUSI YANG MENARIK DAN BARU**

ANALISA PENJIMATAN 1

ANALISA PENJIMATAN 1

ANALISA PENJIMATAN PENGGUNAAN KERTAS POLITEKNIK KOTA BHARU

TAHUN 2017

BULAN	JUMLAH	RM/KEPALA/BULAN
JANUARI – DISEMBER	43,000.00	9.20
PURATA	**3,583.33**	**1.20**

TAHUN 2018

BULAN	JUMLAH	RM/KEPALA/BULAN
JANUARI – DISEMBER	TIADA PEMBELIAN SETAKAT SEPT 2018	
PURATA	-	-

KATEGORI	BILANGAN
PELAJAR	4104
STAF	551
SWASTA	102
CAFÉ&KIOSK	50
JUMLAH	**4807**

KATEGORI	BILANGAN
PELAJAR	4545
STAF	551
SWASTA	102
CAFÉ&KIOSK	50
JUMLAH	**5248**

ULASAN:

Terdapat PENJIMATAN kadar penggunaan bekalan kuasa elektrik pada Tahun 2018 jika dibandingkan dengan

Tahun 2017 kerana penggunaan, WEB PKB, EMAIL, FACEBOOK PKB, SPMP dan CIDOS diaplikasikan secara optimis dan maksimum oleh staf dan pelajar.

KADAR PENJIMATAN BAGI PURATA KESELURUHAN (JUMLAH PENGGUNAAN) = 100%

MEMENUHI ELEMEN EKSA :

5 ELEMEN EKSA

POLITEKNIK KOTA BHARU

1. *IMEJ KORPORAT*
2. *KREATIVITI DAN INOVASI*
3. *AMALAN HIJAU*
4. *PERSEKITARAN KONDUSIF*
5. *KEPELBAGAIAN AGENSI*

8

INOVASI, KITAR SEMULA & AMALAN HIJAU

TARIKH KEMASKINI : 07 OKTOBER 2018

ANALISA PENJIMATAN 2

ANALISA PENJIMATAN 2

ANALISA PENJIMATAN PENGGUNAAN BEKALAN KUASA ELEKTRIK POLITEKNIK KOTA BHARU

BIL ELEKTRIK TAHUN 2017

BULAN	JUMLAH	RM/KEPALA/BULAN
JANUARI	490,285.09	101.99
FEBRUARI	111,713.17	23.24
MAC	176,512.85	36.72
APRIL	23,117.30	4.81
MEI	97,290.30	20.24
JUN	148,898.85	30.98
JULAI	79,248.31	16.49
OGOS	174,171.45	36.23
SEPTEMBER	159,327.65	33.14
OKTOBER	153,131.06	31.86
NOVEMBER	159,445.19	33.17
DISEMBER	108,857.05	22.65
JUMLAH	**1,881,998.27**	**391.51**
PURATA	**156,833.19**	**32.63**

KATEGORI	BILANGAN
PELAJAR	4104
STAF	551
SWASTA	102
CAFÉ&KIOSK	50
JUMLAH	4807

BIL ELEKTRIK TAHUN 2018

BULAN	JUMLAH	RM/KEPALA/BULAN
JANUARI	132,972.80	25.34
FEBRUARI	150,109.74	28.60
MAC	122,818.04	23.40
APRIL	154,178.54	29.38
MEI	118,083.00	22.50
JUN	93,154.29	17.75
JULAI	84,415.66	16.09
OGOS	171,135.35	32.61
SEPTEMBER	164,774.25	31.40
OKTOBER	-	-
NOVEMBER	-	-
DISEMBER	-	-
JUMLAH	**1,191,641.67**	**227.07**
PURATA	**132,404.63**	**18.92**

KATEGORI	BILANGAN
PELAJAR	4545
STAF	551
SWASTA	102
CAFÉ&KIOSK	50
JUMLAH	5248

MEMENUHI ELEMEN EKSA :

5 ELEMEN EKSA
POLITEKNIK KOTA BHARU

1. *IMEJ KORPORAT*
2. *KREATIVITI DAN INOVASI*
3. *AMALAN HIJAU*
4. *PERSEKITARAN KONDUSIF*
5. *KEPELBAGAIAN AGENSI*

ULASAN:

Terdapat PENJIMATAN kadar penggunaan bekalan kuasa elektrik pada Tahun 2018 jika dibandingkan dengan Tahun 2017.

Perbandingan ini mengambil kira daripada bulan Januari sehingga September bagi setiap tahun sebagaimana dibawah:

	2017		2018	
BULAN	JUMLAH	RM/KEPALA/BULAN	JUMLAH	RM/KEPALA/BULAN
JAN-SEPT	1,460,564.97	303.84	1,191,641.67	227.07
PURATA	162284.996	33.76	132404.63	25.22
	JUMLAH	5248		

KADAR PENJIMATAN BAGI PURATA KESELURUHAN (JUMLAH PENGGUNAAN) = 18.41%

KADAR PENJIMATAN BAGI PURATA KESELURUHAN (RM/KEPALA/BULAN) = 25.3 %

8

INOVASI, KITAR SEMULA & AMALAN HIJAU

TARIKH KEMASKINI : 07 OKTOBER 2018

ANALISA PENJIMATAN 3

ANALISA PENJIMATAN 3

ANALISA PENJIMATAN PENGGUNAAN BEKALAN AIR POLITEKNIK KOTA BHARU

BIL AIR BAGI TAHUN 2017

BULAN	JUMLAH	RM/KEPALA/BULAN
JANUARI	28,331.77	5.90
FEBRUARI	20,547.12	4.30
MAC	13,287.00	2.80
APRIL	20,172.16	4.20
MEI	15,168.68	3.20
JUN	9,401.52	2.00
JULAI	11,470.68	2.40
OGOS	22,581.22	4.70
SEPTEMBER	18,456.22	3.80
OKTOBER	45,054.26	9.40
NOVEMBER	35,555.81	7.40
DISEMBER	25,301.82	5.30
JUMLAH	**265328.26**	**55.20**
PURATA	**22110.69**	**4.60**

KATEGORI	BILANGAN
PELAJAR	4104
STAF	551
SWASTA	102
CAFÉ&KIOSK	50
JUMLAH	4807

BIL AIR BAGI TAHUN 2018

BULAN	JUMLAH	RM/KEPALA/BULAN
JANUARI	39172.59	7.5
FEBRUARI	28674.60	5.5
MAC	33328.41	6.4
APRIL	28889.19	5.5
MEI	21193.19	4.0
JUN	24187.80	4.6
JULAI	44173.05	8.4
OGOS	35868.88	6.8
SEPTEMBER	-	-
OKTOBER	-	-
NOVEMBER	-	-
DISEMBER	-	-
JUMLAH	**255487.7**	**48.7**
PURATA	**31935.96**	**6.1**

KATEGORI	BILANGAN
PELAJAR	4545
STAF	551
SWASTA	102
CAFÉ&KIOSK	50
JUMLAH	5248

WALAUBAGAIMANAPUN MASIH MEMENUHI ELEMEN EKSA :

5 ELEMEN EKSA
POLITEKNIK KOTA BHARU

1. IMEJ KORPORAT
2. KREATIVITI DAN INOVASI
3. AMALAN HIJAU
4. PERSEKITARAN KONDUSIF
5. KEPELBAGAIAN AGENSI

ULASAN:

Terdapat peningkatan kadar penggunaan bekalan air jika dibandingkan antara tahun 2017 dan 2018. Beberapa factor telah dikenalpasti terdapat peningkatan penggunaan bekalan air di Politeknik Kota Bharu. Antaranya disebabkan pada tahun 2018, terdapat penganjuran program yang besar oleh pihak Politeknik Kota Bharu dan bertempat di Politeknik Kota Bharu dan pertambahan bilangan pelajar.

1. Pertambahan pelajar kamsis semakin bertambah pada Sesi Jun 2018 iaitu seramai 2068 berbanding Sesi Disember 2017 seramai 1608.
2. Penganjuran program besar di Politeknik Kota Bharu pada tahun 2018 seperti MSP Paintball Championship 2018 31 (Ogos hingga 1 September 2018) melibatkan 7 Politeknik Malaysia dengan penglibatan seramai 63 orang peserta dan pegawai.
3. Penganjuran program Jalinan Warisan Kelantan politeknik Malaysia 2018 (14 -17 Julai 2018) melibatkan 13 Politeknik Malaysia dengan penglibatan seramai 39 peserta dan 26 pegawai pengiring serta 30 orang jawatankuasa program.
4. Penganjuran program 5th MalPCiDAC 2018 melibatkan 18 Politeknik Malaysia dengan penglibatan seramai 451 orang peserta dan pegawai.
5. Cuaca panas melampau
6. Penyelenggaraan Tangki Air

8
INOVASI, KITAR SEMULA & AMALAN HIJAU

TARIKH KEMASKINI : 07 OKTOBER 2018

9

ANUGERAH & PENGIKTIRAFAN

TARIKH KEMASKINI :
07 OKTOBER 2018

ANUGERAH INOVASI (SISTEM PENGURUSAN MAKLUMAT PELAJAR- SPMP)

NAMA KUMPULAN: G PRO (PKB)
TAJUK PROJEK: SPMP (i-Exam)

MENERIMA ANUGERAH PADA KIK 2014 DAN TELAH DIAPLIKASIKAN SEHINGGA KINI DI PKB SEIRING DENGAN 5 ELEMEN EKSA DALAM AMALAN EKSA

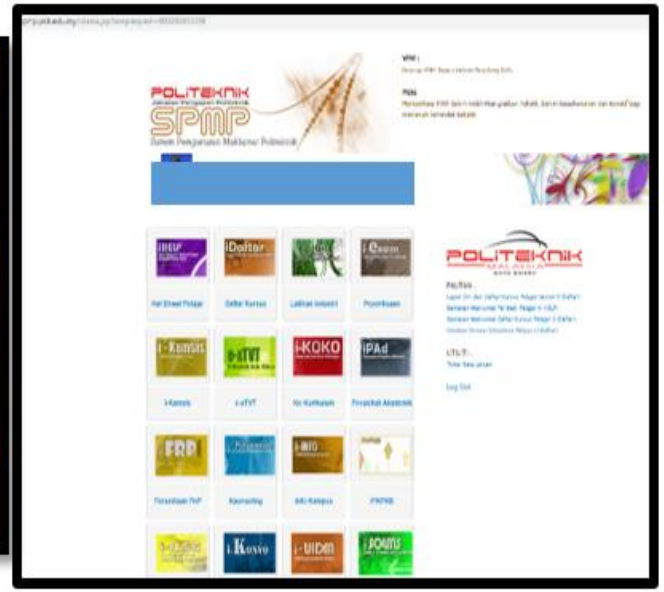

9

ANUGERAH DAN PENGIKTIRAFAN

TARIKH KEMASKINI : 07 OKTOBER 2018

KESAN DARI PROJEK

SATU SISTEM KHAS

Sistem Pengurusan MQA | Sistem Pengurusan Exam | Sistem Pengurusan ISO

1. SPMP i-exam, merupakan satu sistem bersepadu antara pengurusan ISO, EXAM dan MQA. Dan sistem ini telah digunapakai oleh semua Politeknik Malaysia.
2. SPMP i-exam ini telah dapat mengurangkan beban tugas staf akademik sebanyak 2/3 dan menjimatkan masa sebanyak 3.84%

Kumpulan Lak G-Pro

4

FAEDAH KETARA

Outcome

SUMBANGAN PROJEK SPMP I-EXAM KEPADA ORGANISASI PKB

1. 7 PROGRAM PENGAJIAN TELAH DIAUDIT AKREDITASI MALAYSIAN QUALIFICATION AGENCY (MQA). KEPUTUSAN: **TIADA KETIDAKPATUHAN** DITEMUI OLEH AUDITOR AKREDITASI MQA DAN PROSES AUDIT BERJAYA
   - Membantu dalam membentangkan laporan pencapaian pelajar dan penyediaan laporan-laporan yang diperlukan mengikut keperluan MQA
2. TIADA LAPORAN KETAKAKURAN DALAM AUDIT ISO 9001:2008 DAN DISYORKAN UNTUK DITERUSKAN PENSIJILAN TANPA PINDAAN
   - Membantu dalam membentangkan laporan pencapaian pelajar dan penyediaan laporan-laporan yang diperlukan mengikut keperluan ISO
3. 100 % KEPUTUSAN PEPERIKSAAN DAPAT DIHASILKAN DENGAN LEBIH MUDAH SERTA MENJIMATKAN MASA PEMPROSESAN KEPUTUSAN PELAJAR
   - Membantu dalam menyediakan data dan maklumat yang diperlukan mengikut keperluan bahagian peperiksaan Politeknik Malaysia

Kumpulan Lak G-Pro

15

FAEDAH KETARA

Outcome

SPMP I-EXAM YANG DIHASILKAN TELAH DAPAT MENINGKATKAN KUALITI PENGURUSAN PENCAPAIAN DAN MARKAH PELAJAR DALAM ISO, EXAM DAN MQA, DENGAN ITU MISI, VISI, DASAR KUALITI PIAGAM PELANGGAN DAPAT DICAPAI

MISI KEMENTERIAN	Menjadikan Malaysia **PUSAT KECEMERLANGAN** Pengajian Tinggi Menjelang Tahun 2020
VISI KEMENTERIAN	Membangun Dan Mewujudkan Persekitaran Pengajian Tinggi Yang Menggalakkan Ke Arah Mewujudkan **PUSAT ILMU YANG UNGGUL** Dan Insan Yang Kompeten, Berinovasi Serta Berakhlak Mulia Untuk Memenuhi Keperluan Negara Dan Antarabangsa.
Misi JPP & PKB	Menerobos Sempadan Untuk Membina **PERSEKITARAN PEMBELAJARAN TRANSFORMATIF DAN KREATIF** Ke Arah Menjana Ekonomi Yang Dipimpin Inovasi.
Visi JPP & PKB	Penjana Utama **MODAL INSAN INOVATIF** Melalui Pendidikan Dan **LATIHAN TRANSFORMASIONAL** Bagi Memenuhi Tenaga Kerja Global Menjelang 2015
Dasar Kualiti PKB	Membangun Potensi Pelajar **KE ARAH KECEMERLANGAN** Dalam Bidang Kejuruteraan Dan Perdagangan Melalui Penambahbaikan Yang Menyeluruh Secara Berterusan.
PIAGAM PELANGGAN PKB	**PIAGAM PELANGGAN NO 1, 2, 3, 4 DAN 5...** semua melibatkan kualiti dalam perkhidmatan dan proses P&P
MISI G-PRO	Kreatif Dan Inovatif **PENJANA KUALITI KERJA BERTERUSAN**
VISI G-PRO	Projek KIK Mewujudkan **PERSEKITARAN YANG BERKUALITI** Untuk Proses Pengajaran Dan Pembelajaran

- MENINGKATKAN KUALITI
- Mengurangkan kos
- Meningkatkan displin
- Meningkatkan keselamatan

ANUGERAH INOVASI (SISTEM PENGURUSAN MAKLUMAT PELAJAR- SPMP)

9

ANUGERAH DAN PENGIKTIRAFAN

TARIKH KEMASKINI : 07 OKTOBER 2018

ANUGERAH PERTANDINGAN AKTIVITI EKSA TAHUN 2018 POLITEKNIK KOTA BHARU

ANUGERAH PERTANDINGAN AKTIVITI EKSA TAHUN 2018 POLITEKNIK KOTA BHARU

BIL.	KATEGORI	ZON PEMENANG	
		AUDIT DALAMAN 1 (23-24 JAN 2018)	AUDIT DALAMAN 2 (25-26 FEB 2018)
1	Zon Terbaik	Zon Seraya (JMSK)	Zon Seraya (JMSK)
2	Bilik Terbaik	Zon Keranji -Bilik Pembantu Jurutera Elektrik (JKE)	Zon Pulai - Pantry Jabatan Perdagangan
3	Bahagian Terbaik	Zon Kempas - Perpustakaan	Zon Merbau -Unit Aset dan Stor Utama
4	Ruang Kerja Terbaik	Zon Chengal -Bengkel Kayu (JKA)	Zon Meranti - Bilik Pensyarah Bengkel Automotif
5	Tandas Terbaik	Zon Kempas -Tandas Perpustakaan	Zon Kempas -Tandas Tingkat 3 Bangunan Pentadbiran
6	Hasil Kreativiti Terbaik	Zon Pulai - Galeri Jabatan Perdagangan	Zon Seraya -Sudut Amalan Kitar Semula JMSK
7	Anugerah Amalan Hijau Terbaik	Zon Merbau	Zon Keranji
8	Anugerah Sudut Kitar Semula Terbaik	Zon Pulai	Zon Seraya

ANUGERAH PERTANDINGAN AKTIVITI EKSA TAHUN 2018 POLITEKNIK KOTA BHARU – SEMPENA AUDIT DALAMAN 1

ANUGERAH PERTANDINGAN AKTIVITI EKSA TAHUN 2018
POLITEKNIK KOTA BHARU – SEMPENA AUDIT DALAMAN 2

9

ANUGERAH DAN PENGIKTIRAFAN

TARIKH KEMASKINI : 07 OKTOBER 2018

ANUGERAH PERTANDINGAN AKTIVITI EKSA TAHUN 2018 POLITEKNIK KOTA BHARU – SEMPENA AUDIT DALAMAN 2

AUDIT	KATEGORI/ PENERIMA (ZON/LOKASI)	GAMBAR UMUM ZON/LOKASI/SIJIL	GAMBAR SESI PENYAMPAIAN
AUDIT DALAMAN 1 EKSA PKB	Zon Terbaik/ Seraya (johan)		
AUDIT DALAMAN 1 EKSA PKB	Zon Terbaik/ Merbau (naib johan)		
AUDIT DALAMAN 1 EKSA PKB	Zon Terbaik/ Pulai (ketiga)		
AUDIT DALAMAN 1 EKSA PKB	Ruang kerja terbaik Bengkel kayu jka (chengal)		

AUDIT DALAMAN 1 EKSA PKB	Bilik Terbaik/ Bilik Pembantu Jurutera JKE (Keranji)		
AUDIT DALAMAN 1 EKSA PKB	Amalan Hijau Terbaik/ Admin (Merbau)		
AUDIT DALAMAN 1 EKSA PKB	Tandas Terbaik/ Perpustakaan (Kempas)		
AUDIT DALAMAN 1 EKSA PKB	Hasil Kreativiti Terbaik / Galeria JP (Pulai)		

9

ANUGERAH DAN PENGIKTIRAFAN

TARIKH KEMASKINI : 07 OKTOBER 2018

ANUGERAH PERTANDINGAN AKTIVITI EKSA TAHUN 2018 POLITEKNIK KOTA BHARU – SEMPENA AUDIT DALAMAN 2

KATEGORI	PENERIMA (ZON/LOKASI)	GAMBAR SESI PENYAMPAIAN
ANUGERAH SUDUT KITAR SEMULA (AUDIT DALAMAN 1) EKSA PKB	Pulai (Johan)	
ANUGERAH SUDUT KITAR SEMULA (AUDIT DALAMAN 1) EKSA PKB	Seraya (Naib Johan)	
ANUGERAH SUDUT KITAR SEMULA (AUDIT DALAMAN 1) EKSA PKB	Keranji (Ketiga)	

KATEGORI	PENERIMA (ZON/ LOKASI)	GAMBAR UMUM ZON/LOKASI	GAMBAR SESI PENYAMPAIAN
ANUGERAH SUDUT KITAR SEMULA (AUDIT DALAMAN 2) EKSA PKB	Seraya (Johan)		
ANUGERAH SUDUT KITAR SEMULA (AUDIT DALAMAN 2) EKSA PKB	Keranji (Naib Johan)		
ANUGERAH SUDUT KITAR SEMULA (AUDIT DALAMAN 2) EKSA PKB	Kempas (Ketiga)		

9

ANUGERAH DAN PENGIKTIRAFAN

TARIKH KEMASKINI : 07 OKTOBER 2018

10

PENGLIBATAN PENGURUSAN

TARIKH KEMASKINI :
07 OKTOBER 2018

ANTARA PENGLIBATAN PENGURUSAN

TN.HJ AZAHAN BIN DAUD (TIMBALAN PENGARAH PKB & EN. MOHD HISHAM BIN MAKHATR (TIMBALAN PENGARAH SOKONGAN AKADEMIK) PKB, SEDANG MENAMAM PAPAN TANDA TAMAN HIJAU ZON KEMAPS DAN TURUT BERKEBUN MENANAM POKOK BUNGA DI PERKARANGAN TAMAN HIJAU TERSEBUT SEMPENA GOTONG-ROYONG EKSA KALI 3 /2018.

10

PENGLIBATAN PENGURUSAN

TARIKH KEMASKINI :
07 OKTOBER 2018

ANTARA PENGLIBATAN PENGURUSAN

KEMPEN EKSA PKB
KETUA-KETUA JABATAN BERSAMA STAF PKB MEMPAMERKAN LENCANA EKSA SEBAGAI TANDA SOKONGAN PADU DALAM PELAKSANAAN EKSA DI PKB
LENCANA EKSA PKB TELAH DILANCARKAN OLEH TUAN PENGARAH POLITEKNIK KOTA BHATRU SEMEPNA GOTONG-ROYONG EKSA MEGA SIRI 2 PADA 29 OGOS 2018.

ANTARA PENGLIBATAN PENGURUSAN

KEMPEN EKSA PKB
KETUA-KETUA JABATAN BERSAMA STAF PKB MEMPAMERKAN LENCANA EKSA SEBAGAI TANDA SOKONGAN PADU DALAM PELAKSANAAN EKSA DI PKB
LENCANA EKSA PKB TELAH DILANCARKAN OLEH TUAN PENGARAH POLITEKNIK KOTA BHATRU SEMEPNA GOTONG-ROYONG EKSA MEGA SIRI 2 PADA 29 OGOS 2018.

ANTARA PENGLIBATAN PENGURUSAN

PROGRAM PARK N FIT SEMPENA KEMPEN ZERO CARBON (BERMULA 5 JULAI 2017)
- MEMENUHI ELEMEN EKSA

10

PENGLIBATAN PENGURUSAN

TARIKH KEMASKINI :
07 OKTOBER 2018

ANTARA PENGLIBATAN PENGURUSAN

PROGRAM PARK N FIT SEMPENA KEMPEN ZERO CARBON (BERMULA 5 JULAI 2017) KEPADA PELAJAR DAN KOMUNITI - MEMENUHI ELEMEN EKSA

ANTARA PENGLIBATAN PENGURUSAN

LATIHAN PENGUNGSIAN BANGUNAN PKB (7 OKTOBER 2018)

- DIRASMIKAN OLEH TUAN HAJI NOOR AZAHAN BIN OTHMAN (PENGARAH PKB)
- DENGAN KERJASAMA BALAI BOMBA DAN PENYELAMAT KETEREH
- MEMENUHI ELEMEN EKSA

ANTARA PENGLIBATAN PENGURUSAN

LATIHAN PENGUNGSIAN BANGUNAN PKB (7 OKTOBER 2018)

- DIRASMIKAN OLEH TUAN HAJI NOOR AZAHAN BIN OTHMAN (PENGARAH PKB)
- DENGAN KERJASAMA BALAI BOMBA DAN PENYELAMAT KETEREH
- MEMENUHI ELEMEN EKSA

10

PENGLIBATAN PENGURUSAN

TARIKH KEMASKINI : 07 OKTOBER 2018

PENUTUP

PKB TERUS KOMITED DALAM MEMACU KECEMERLANGAN DALAM PELAKSANAAN AMALAN EKSA PKB BERSAMA MEMBINA PERSEKITARAN KONDUSIF PEMANGKIN PRODUKTIVITI

Disediakan oleh;
Jk Induk EKSA PKB

Persekitaran Kondusif Pemangkin Produktiviti

TARIKH KEMASKINI :
07 OKTOBER 2018
muzimahaidamdmustafa